

EVALUAREA NAȚIONALĂ 2016-2017



**SIMULARE JUDEȚEANĂ
23 IANUARIE-27 IANUARIE**



*„Succesul, în mare parte, stă în
voința de a învinge; să ne
străduim deci și să stăruim.”*

Seneca

Statistica pe medii de proveniență

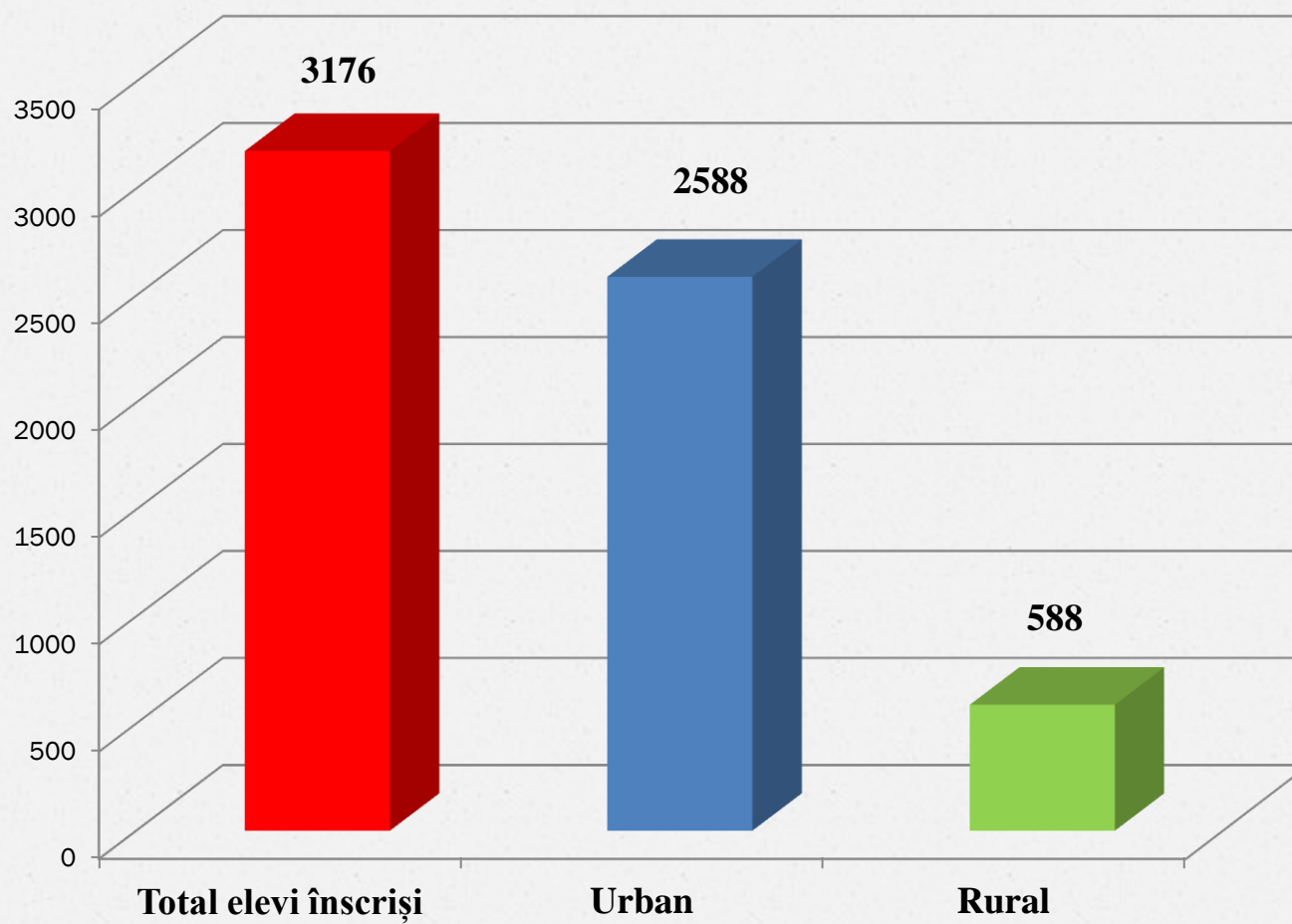

Statistica pe note la limba și literatura română

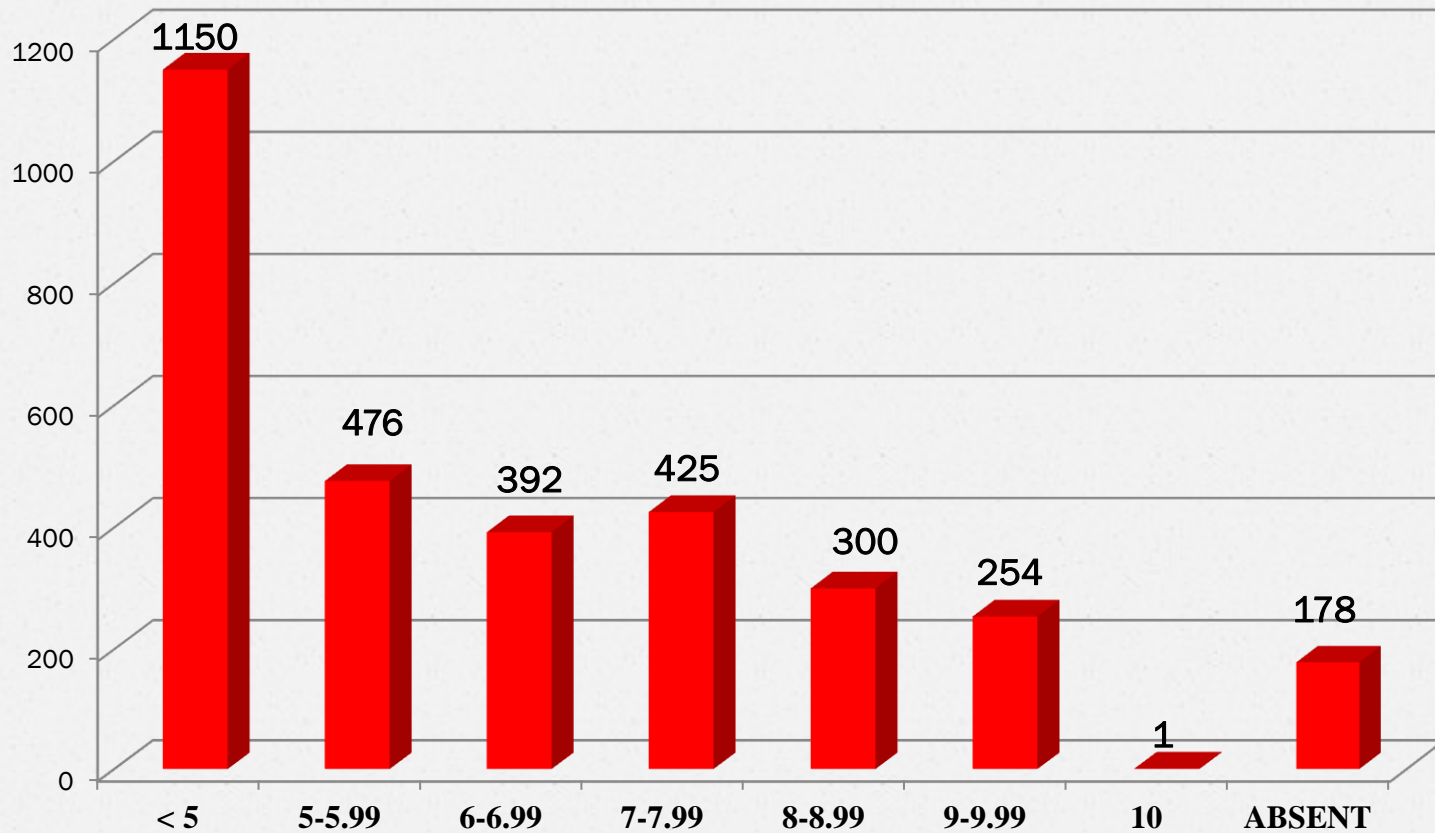

1150 note sub 5; **1848** cu note între 5-10

Statistica pe note la limba maternă

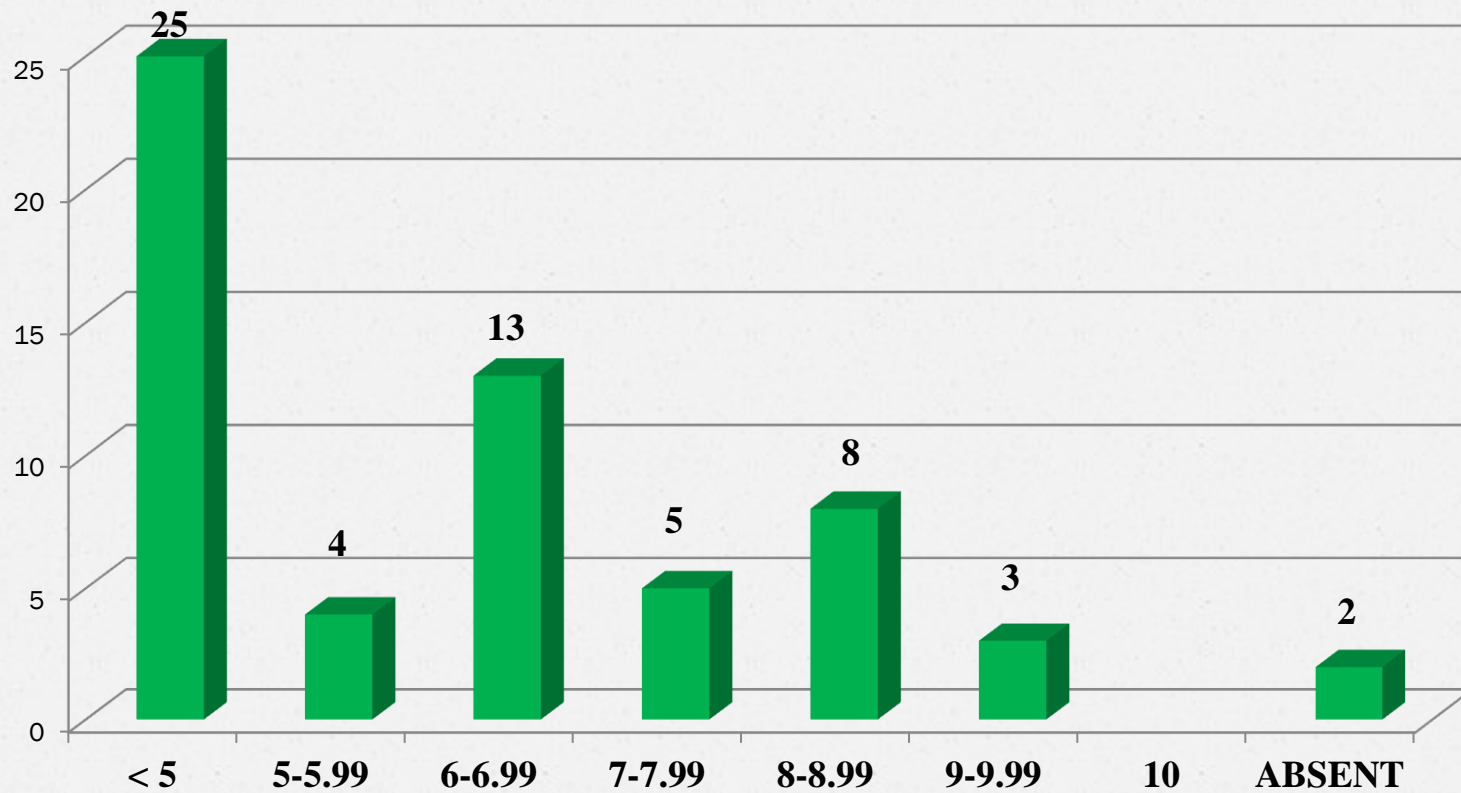

25 note sub 5; 33 cu note între 5-9,99

Statistica pe note la matematică

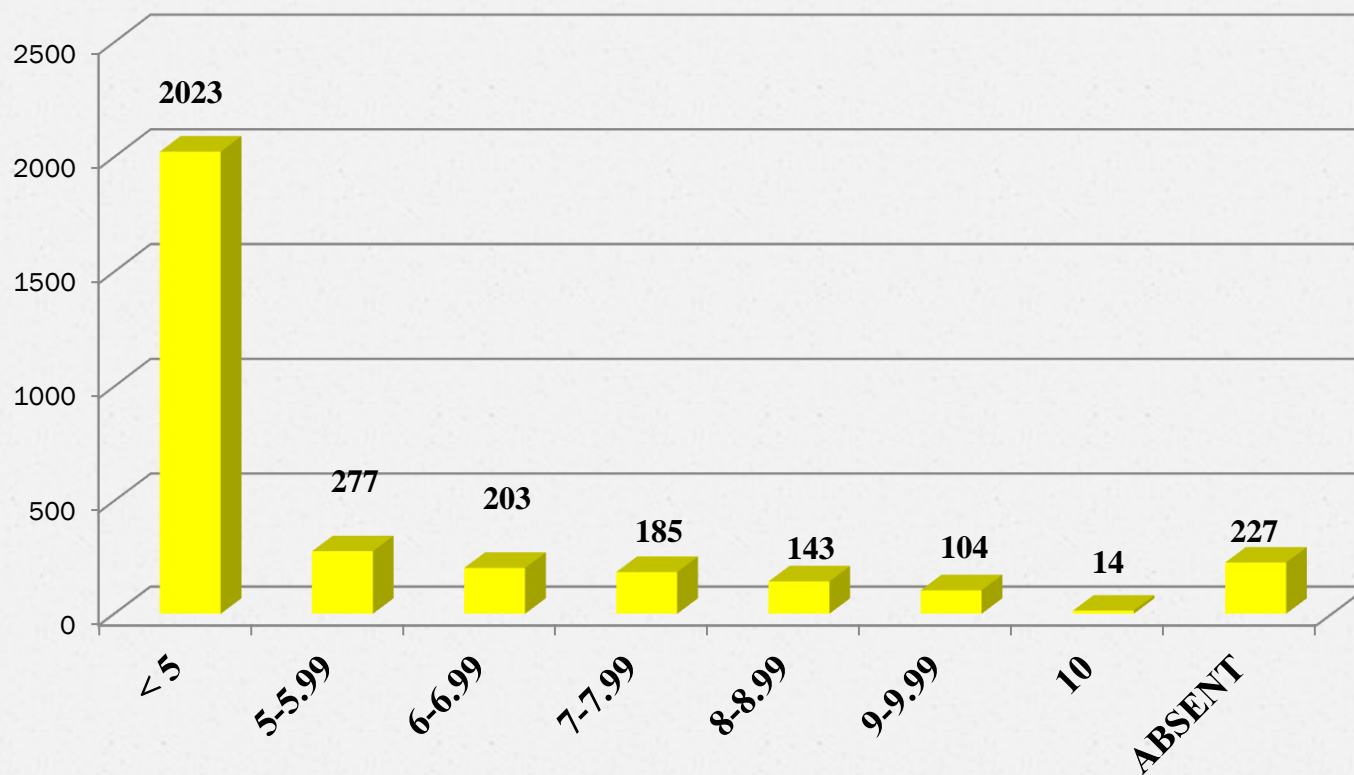

2023 note sub 5; **926** cu note între 5-9

Statistica pe medii

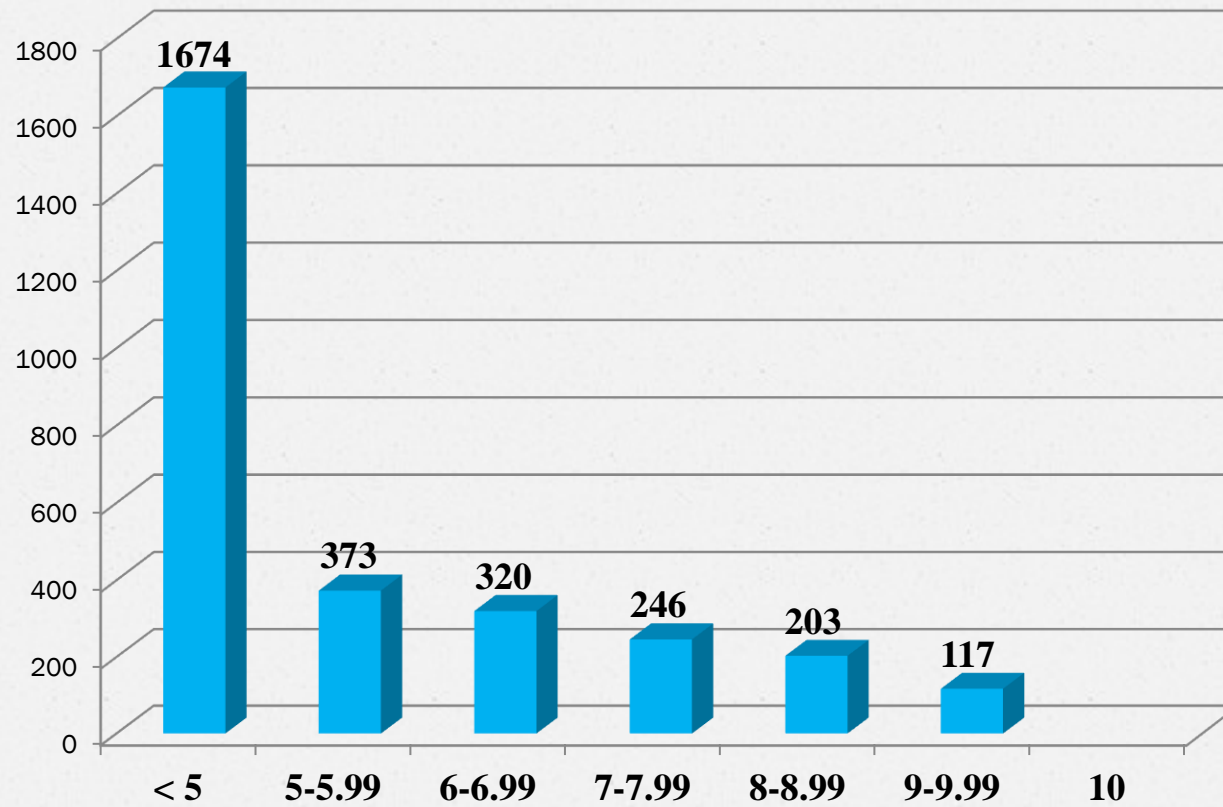

| NR. CR T | UNITATEA DE ÎNVĂȚĂMÂNT | Total | Prezenți | Absenți | 1-1.99 | 2-2.99 | 3-3.99 | 4-4.99 | 5-5.99 | 6-6.99 | 7-7.99 | 8-8.99 | 9-9.99 | MEDIA 5-10 | (%) |
|----------|---|-------|----------|---------|--------|--------|--------|--------|--------|--------|--------|--------|--------|------------|--------------|
| 1 | COLEGIUL NATIONAL DECEBAL | 100 | 99 | 1 | | | 5 | 5 | 8 | 15 | 14 | 24 | 28 | 89 | 89.90 |
| 2 | COLEGIUL NATIONAL "I.C. BRATIANU" | 24 | 24 | | | | 1 | 2 | 4 | 4 | 4 | 5 | 4 | 21 | 87.50 |
| 3 | ȘCOALA GIMNAZIALĂ DENSUȘ | 14 | 13 | 1 | | 1 | 2 | | 6 | 2 | 1 | 1 | | 10 | 76.92 |
| 4 | COLEGIUL NATIONAL AUREL VLAICU ORASTIE | 28 | 27 | 1 | | 1 | 3 | 3 | 3 | 1 | 6 | 8 | 2 | 20 | 74.07 |
| 5 | COLEGIUL NATIONAL PEDAGOGIC REGINA MARIA DEVA | 73 | 73 | | | 2 | 4 | 13 | 11 | 16 | 8 | 10 | 9 | 54 | 73.97 |
| 6 | ȘCOALA GIMNAZIALA GURASADA | 7 | 6 | 1 | | | | 2 | 1 | 1 | 2 | | | 4 | 66.67 |
| 7 | COLEGIUL NATIONAL IANCU DE HUNEDOARA | 110 | 107 | 3 | 1 | 4 | 10 | 21 | 22 | 16 | 12 | 12 | 9 | 71 | 66.36 |
| 8 | ȘCOALA GIMNAZIALA "ARON DENSUSIANU" HATEG | 48 | 46 | 2 | 1 | 2 | 5 | 8 | 9 | 9 | 6 | 6 | | 30 | 65.22 |
| 9 | ȘCOALA GIMNAZIALA "OVID DENSUSIANU" HATEG | 52 | 51 | 1 | 2 | 4 | 7 | 5 | 10 | 10 | 8 | 2 | 3 | 33 | 64.71 |
| 10 | ȘCOALA GIMNAZIALA „ANDREI SAGUNA” DEVA | 106 | 104 | 2 | 4 | 7 | 13 | 13 | 12 | 22 | 18 | 11 | 4 | 67 | 64.42 |
| 11 | ȘCOALA GIMNAZIALA I.G.DUCA PETROSANI | 96 | 94 | 2 | 1 | 12 | 12 | 9 | 14 | 14 | 10 | 13 | 9 | 60 | 63.83 |
| 12 | ȘCOALA GIMNAZIALA RAU DE MORI | 31 | 27 | 4 | 1 | 3 | 3 | 3 | 7 | 4 | 5 | 1 | | 17 | 62.96 |
| 13 | ȘCOALA GIMNAZIALA MIRCEA SANTIMBREABU BRAD | 47 | 45 | 2 | | 2 | 9 | 6 | 6 | 4 | 12 | 6 | | 28 | 62.22 |
| 14 | ȘCOALA GIMNAZIALA ION BUTEANU BUCES | 12 | 12 | | | 1 | 2 | 2 | 4 | 1 | | 2 | | 7 | 58.33 |
| 15 | ȘCOALA GIMNAZIALA NICOLAE TIC BRANISCA | 8 | 7 | 1 | 1 | | 2 | | 2 | 1 | 1 | | | 4 | 57.14 |

| | | | | | | | | | | | | | | | |
|----|---|-----|-----|---|----|----|----|----|----|----|----|---|---|----|-------|
| 16 | SC. GIMN. "DR. AUREL VLAD" ORASTIE | 66 | 59 | 7 | 5 | 8 | 12 | 1 | 6 | 7 | 3 | 9 | 8 | 33 | 55.93 |
| 17 | SCOALA GIMNAZIALA HOREA,CLOSCA SI CRISAN | 68 | 61 | 7 | 3 | 9 | 9 | 7 | 9 | 8 | 6 | 8 | 2 | 33 | 54.10 |
| 18 | SCOALA GIMNAZIALA ,, AVRAM IANCU,, BAIA DE CRIS | 16 | 15 | 1 | 1 | 3 | 2 | 1 | 3 | 1 | 1 | 2 | 1 | 8 | 53.33 |
| 19 | COLEGIUL NATIONAL DE INFORMATICA "TRAIAN LALESCU" HUNEDOARA | 55 | 55 | | | 8 | 10 | 8 | 8 | 8 | 7 | 2 | 4 | 29 | 52.73 |
| 20 | COLEGIUL TEHNIC ENERGETIC "DRAGOMIR HURMUZESCU" DEVA | 67 | 60 | 7 | 4 | 1 | 13 | 12 | 10 | 10 | 5 | 5 | | 30 | 50.00 |
| 21 | SCOALA GIMNAZIALA LUNCA CERNII DE JOS | 6 | 6 | | | | | 3 | 1 | | 2 | | | 3 | 50.00 |
| 22 | SCOALA GIMNAZIALA RACHITOVA | 10 | 10 | | 2 | | 3 | | 2 | 2 | 1 | | | 5 | 50.00 |
| 23 | LICEUL DE ARTE "SIGISMUND TODUTA" | 61 | 60 | 1 | 2 | 3 | 13 | 13 | 8 | 10 | 7 | 4 | | 29 | 48.33 |
| 24 | SCOALA GIMNAZIALA ROMOS | 20 | 17 | 3 | 2 | 3 | 3 | 1 | 3 | 2 | 1 | | 2 | 8 | 47.06 |
| 25 | COLEGIUL NATIONAL MIHAI EMINESCU PETROSANI | 106 | 98 | 8 | 6 | 21 | 20 | 7 | 10 | 11 | 14 | 7 | 2 | 44 | 44.90 |
| 26 | SCOALA GIMNAZIALA "HADRIAN DAICOVICIU" ORASTIOARA DE SUS | 13 | 9 | 4 | | 2 | 2 | 1 | | 2 | 1 | | 1 | 4 | 44.44 |
| 27 | SCOALA GIMNAZIALA BANITA | 12 | 9 | 3 | | | 3 | 2 | 2 | 1 | | 1 | | 4 | 44.44 |
| 28 | SCOALA GIMNAZIALA PETROS | 24 | 23 | 1 | 3 | 3 | 3 | 4 | 6 | 2 | 1 | | 1 | 10 | 43.48 |
| 29 | SCOALA GIMNAZIALA I.D.SIRBU PETRILA | 104 | 100 | 4 | 6 | 19 | 24 | 8 | 15 | 10 | 9 | 6 | 3 | 43 | 43.00 |
| 30 | SCOALA GIMNAZIALA CERTEJU DE SUS | 14 | 14 | | 2 | 2 | 3 | 1 | 1 | 4 | 1 | | | 6 | 42.86 |
| 31 | LICEUL TEHNOLOGIC "CRISAN" CRISCIOR | 24 | 24 | | 2 | 4 | 3 | 5 | 2 | 5 | 3 | | | 10 | 41.67 |
| 32 | LICEUL TEORETIC "TEGLAS GABOR" DEVA | 17 | 15 | 2 | 2 | 1 | 2 | 4 | 2 | 1 | | 2 | 1 | 6 | 40.00 |
| 33 | SCOALA GIMNAZIALA SABIN OPREAN BUCURESCI | 5 | 5 | | 2 | | 1 | | 1 | 1 | | | | 2 | 40.00 |
| 34 | SCOALA GIMNAZIALA NR.3 LUPENI | 83 | 74 | 9 | 13 | 17 | 6 | 9 | 10 | 8 | 6 | 4 | 1 | 29 | 39.19 |
| 35 | SCOALA GIMNAZIALA LUNCOIU DE JOS | 20 | 18 | 2 | 1 | | 4 | 6 | 3 | | 2 | 1 | 1 | 7 | 38.89 |

| | | | | | | | | | | | | | | |
|---|-----|-----|----|----|----|----|----|----|----|---|---|---|----|--------------|
| LICEUL TEORETIC SILVIU 36DRAGOMIR ILIA | 35 | 32 | 3 | 4 | 6 | 4 | 6 | 3 | 4 | 1 | 4 | | 12 | 37.50 |
| SCOALA GIMNAZIALA BRETEA 37ROMANA | 16 | 16 | | 1 | 3 | 3 | 3 | 3 | 1 | 2 | | | 6 | 37.50 |
| 38SCOALA GIMNAZIALA PUI | 21 | 19 | 2 | 3 | 6 | 3 | | 1 | 2 | 2 | 1 | 1 | 7 | 36.84 |
| COLEGIUL EC."E. GOJDU" 39HUNEDOARA | 111 | 107 | 4 | 3 | 19 | 22 | 24 | 15 | 10 | 6 | 6 | 2 | 39 | 36.45 |
| 40SCOALA GIMNAZIALA VETEL | 14 | 14 | | 3 | 4 | 1 | 1 | 2 | 1 | 1 | 1 | | 5 | 35.71 |
| COLEGIUL TEHNIC DE TRANSPORT FERROVIAR "ANGHEL 41SALIGNY" SIMERIA | 57 | 48 | 9 | 1 | 9 | 11 | 10 | 5 | 6 | 2 | 2 | 2 | 17 | 35.42 |
| SCOALA GIMNAZIALA NR. 4 42VULCAN | 70 | 68 | 2 | 5 | 14 | 13 | 12 | 7 | 9 | 4 | 3 | 1 | 24 | 35.29 |
| 43SCOALA GIMNAZIALA ZAM | 18 | 17 | 1 | 2 | 4 | 3 | 2 | 3 | | 2 | | 1 | 6 | 35.29 |
| 44SCOALA GIMNAZIALA DOBRA | 42 | 37 | 5 | 3 | 7 | 9 | 5 | 5 | 3 | | 3 | 2 | 13 | 35.14 |
| LICEUL TEHNOLOGIC "OVID 45DENSUSIANU" CALAN | 59 | 55 | 4 | 4 | 12 | 12 | 8 | 3 | 10 | 4 | 2 | | 19 | 34.55 |
| 46ŞCOALA GIMNAZIALĂ VĂLIŞOARA | 7 | 6 | 1 | | 1 | 2 | 1 | | | 1 | 1 | | 2 | 33.33 |
| COLEGIUL TEHNIC MIHAI 47VITEAZU VULCAN | 89 | 82 | 7 | 9 | 21 | 12 | 13 | 8 | 5 | 6 | 5 | 3 | 27 | 32.93 |
| SCOALA GIMNAZIALA „DOMINIC 48STANCA” ORASTIE | 64 | 56 | 8 | 2 | 9 | 13 | 14 | 3 | 2 | 7 | 3 | 3 | 18 | 32.14 |
| LICEUL TEHNOLOGIC RETEZAT 49URICANI | 85 | 73 | 12 | 4 | 19 | 20 | 7 | 13 | 5 | 3 | 2 | | 23 | 31.51 |
| SCOALA GIMNAZIALA NR.2 50HUNEDOARA | 72 | 64 | 8 | 7 | 12 | 15 | 10 | 8 | 7 | 2 | 3 | | 20 | 31.25 |
| 51SCOALA GIMNAZIALA BACIA | 13 | 13 | | | 3 | 3 | 3 | 2 | 1 | | 1 | | 4 | 30.77 |
| 52SCOALA GIMNAZIALA BOSOROD | 13 | 13 | | 1 | 3 | 4 | 1 | 2 | 1 | 1 | | | 4 | 30.77 |
| COLEGIUL NATIONAL DE 53INFORMATICA "CARMEN SYLVA" | 42 | 34 | 8 | 3 | 5 | 10 | 6 | 3 | 3 | 2 | 2 | | 10 | 29.41 |
| 54SCOALA GIMNAZIALA SOIMUS | 17 | 17 | | | 6 | 6 | | 4 | 1 | | | | 5 | 29.41 |
| LICEUL TEORETIC "MIRCEA 55ELIADE" LUPENI | 134 | 124 | 10 | 12 | 27 | 23 | 26 | 16 | 8 | 6 | 4 | 2 | 36 | 29.03 |

| | | | | | | | | | | | | | | |
|---|-----|----|----|----|----|----|----|----|---|---|---|---|----|--------------|
| COLEGIUL TEHNIC 56TRANSILVANIA DEVA | 50 | 49 | 1 | 3 | 11 | 15 | 6 | 4 | 4 | 5 | 1 | | 14 | 28.57 |
| 57SCOALA GIMNAZIALA HARAU | 14 | 14 | | | 3 | 6 | 1 | 2 | 1 | | 1 | | 4 | 28.57 |
| SCOALA GIMNAZIALA NR.7 58PETROSIANI | 41 | 32 | 9 | 4 | 11 | 2 | 6 | 4 | 2 | 2 | | 1 | 9 | 28.13 |
| COLEGIUL TEHNIC MATEI 59CORVIN HUNEDOARA | 46 | 45 | 1 | 13 | 12 | 3 | 5 | 5 | 6 | 1 | | | 12 | 26.67 |
| SCOALA GIMNAZIALA "CONSTANTIN DAICOVICIU " 60BERIU | 18 | 15 | 3 | 1 | 2 | 6 | 2 | | 3 | 1 | | | 4 | 26.67 |
| COLEGIU TEHNIC "C. 61BRANCUSI "PETRILA | 110 | 98 | 12 | 6 | 27 | 24 | 19 | 11 | 3 | 1 | 4 | 3 | 22 | 22.45 |
| SCOALA GIMNAZIALA NR. 6 62VULCAN | 69 | 54 | 15 | 6 | 15 | 16 | 5 | 8 | 3 | 1 | | | 12 | 22.22 |
| SCOALA GIMNAZIALA „SFANTA 63VARVARA,,ANINOASA | 37 | 37 | | 3 | 9 | 10 | 7 | 2 | 1 | 3 | 1 | 1 | 8 | 21.62 |
| COLEGIUL NAȚIONAL 64SPORTIV"CETATE " DEVA | 29 | 24 | 5 | 4 | 5 | 5 | 5 | 3 | | 2 | | | 5 | 20.83 |
| SCOALA GIMNAZIALA 65SARMIZEGETUSA | 5 | 5 | | | | 1 | 3 | 1 | | | | | 1 | 20.00 |
| 66SCOALA GIMNAZIALA OHABA | 9 | 7 | 2 | | 2 | 1 | 3 | 1 | | | | | 1 | 14.29 |
| SCOALA GIMNAZIALA 67BAIESTI | 17 | 16 | 1 | 6 | 5 | 1 | 2 | | 1 | | 1 | | 2 | 12.50 |
| 68SCOALA GIMNAZIALA BAITA | 24 | 24 | | 1 | 8 | 5 | 7 | 2 | 1 | | | | 3 | 12.50 |
| SCOALA GIMNAZIALA 69SINTAMARIA ORLEA | 11 | 8 | 3 | 3 | 3 | 1 | | 1 | | | | | 1 | 12.50 |

Comparativ simulări județene EN

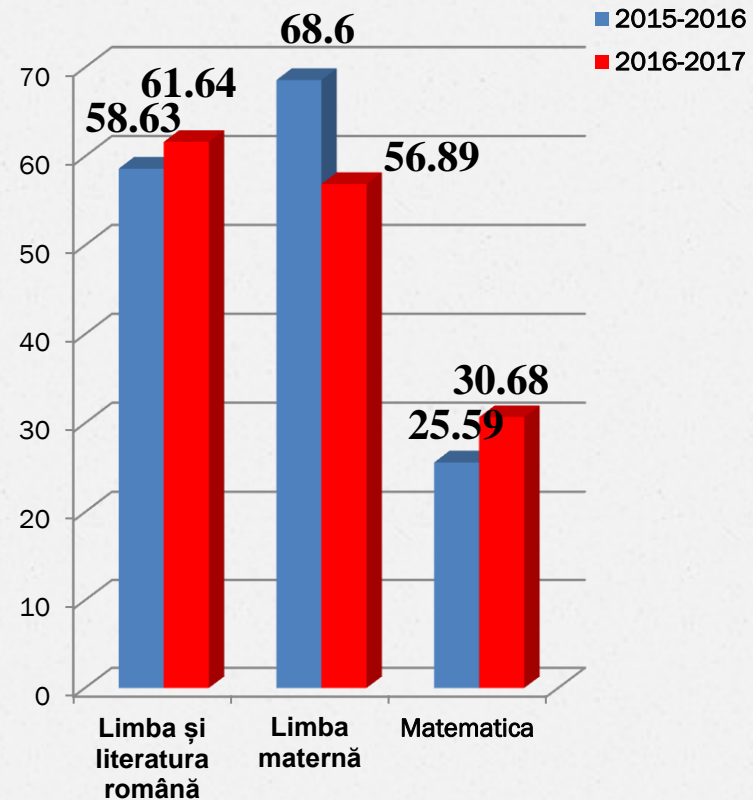
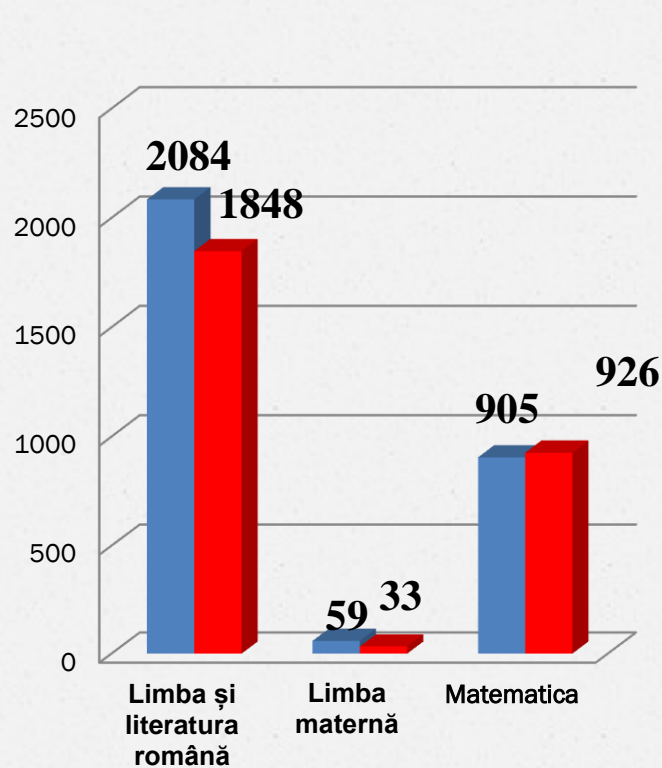

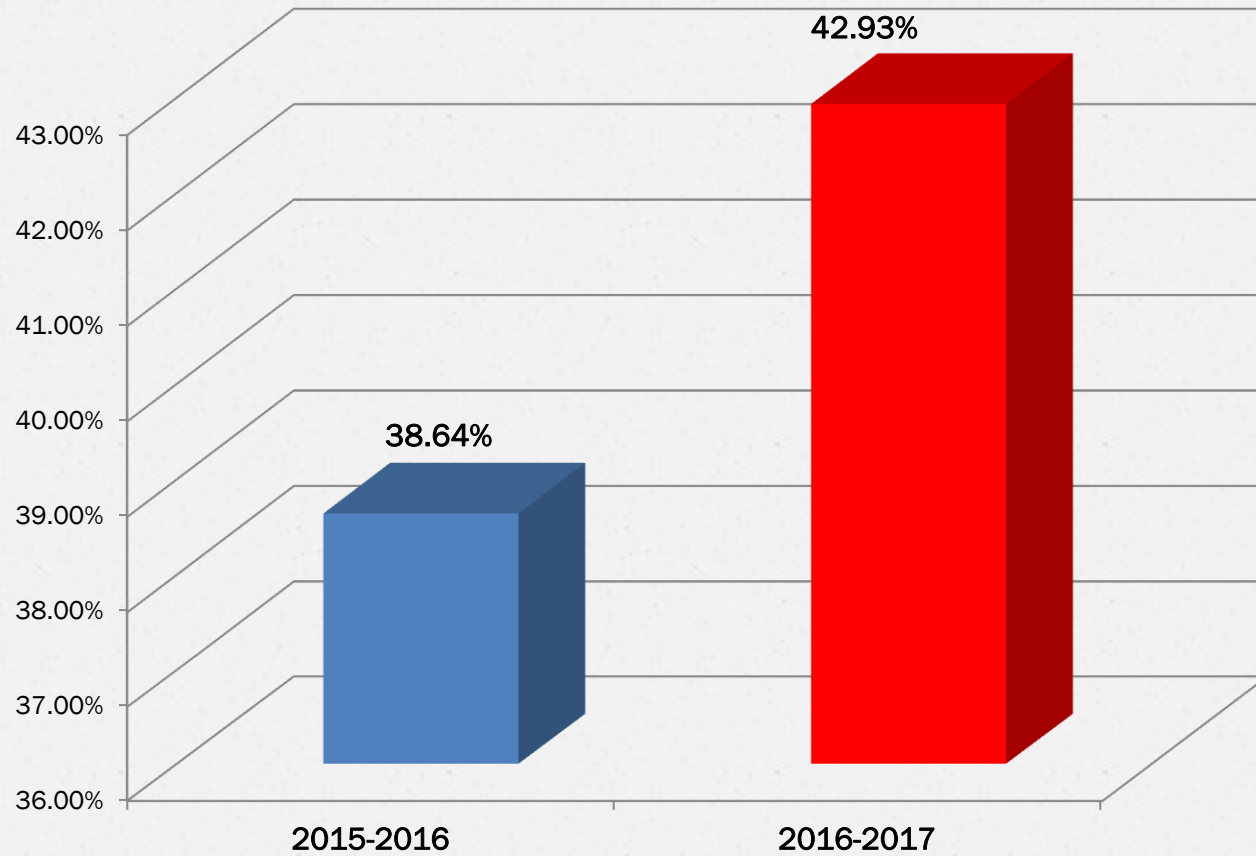

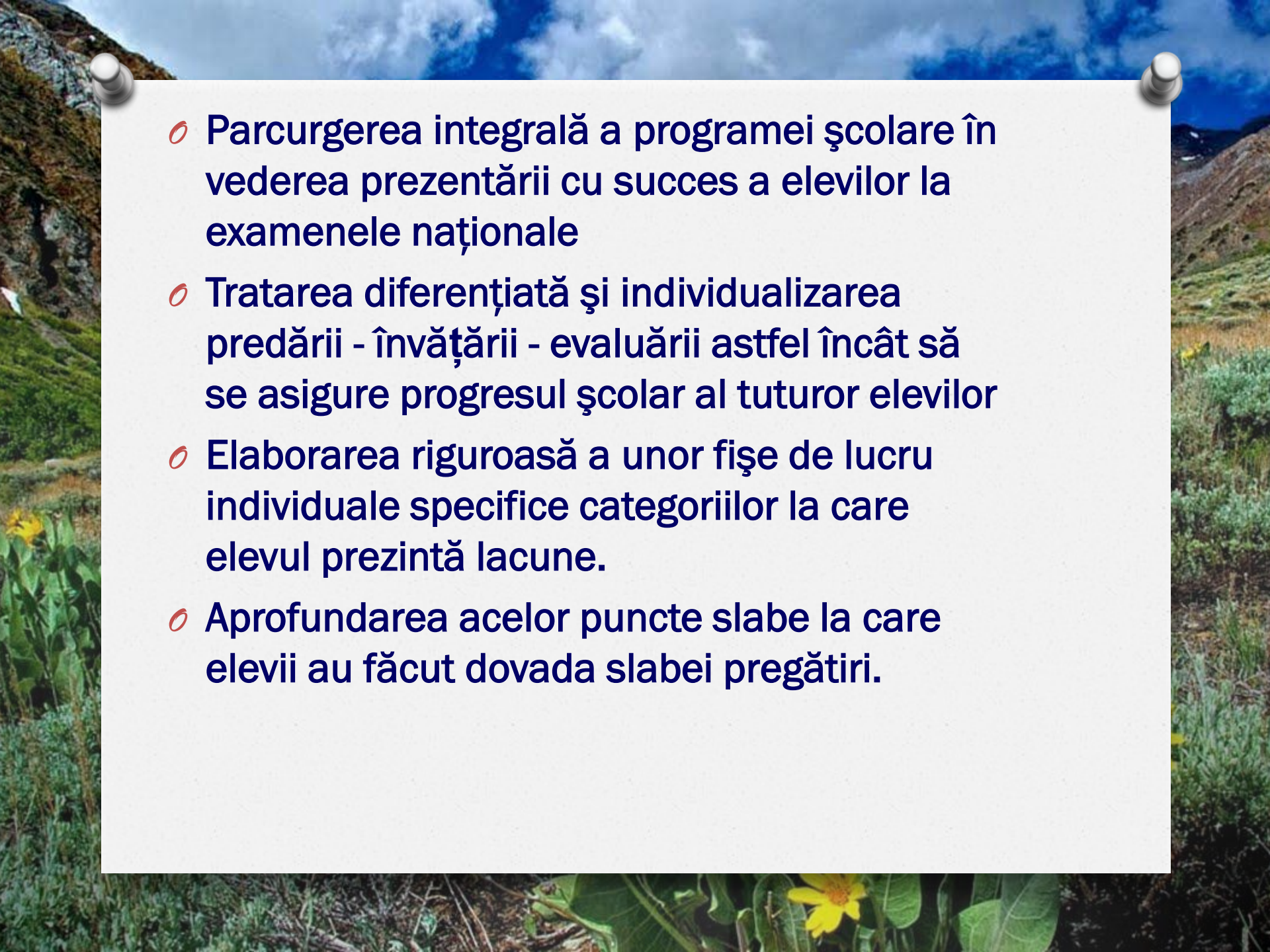
- 
- **Parcurgerea integrală a programei școlare în vederea prezentării cu succes a elevilor la examenele naționale**
 - **Tratarea diferențiată și individualizarea predării - învățării - evaluării astfel încât să se asigure progresul școlar al tuturor elevilor**
 - **Elaborarea riguroasă a unor fișe de lucru individuale specifice categoriilor la care elevul prezintă lacune.**
 - **Aprofundarea acelor puncte slabe la care elevii au făcut dovada slabei pregătiri.**

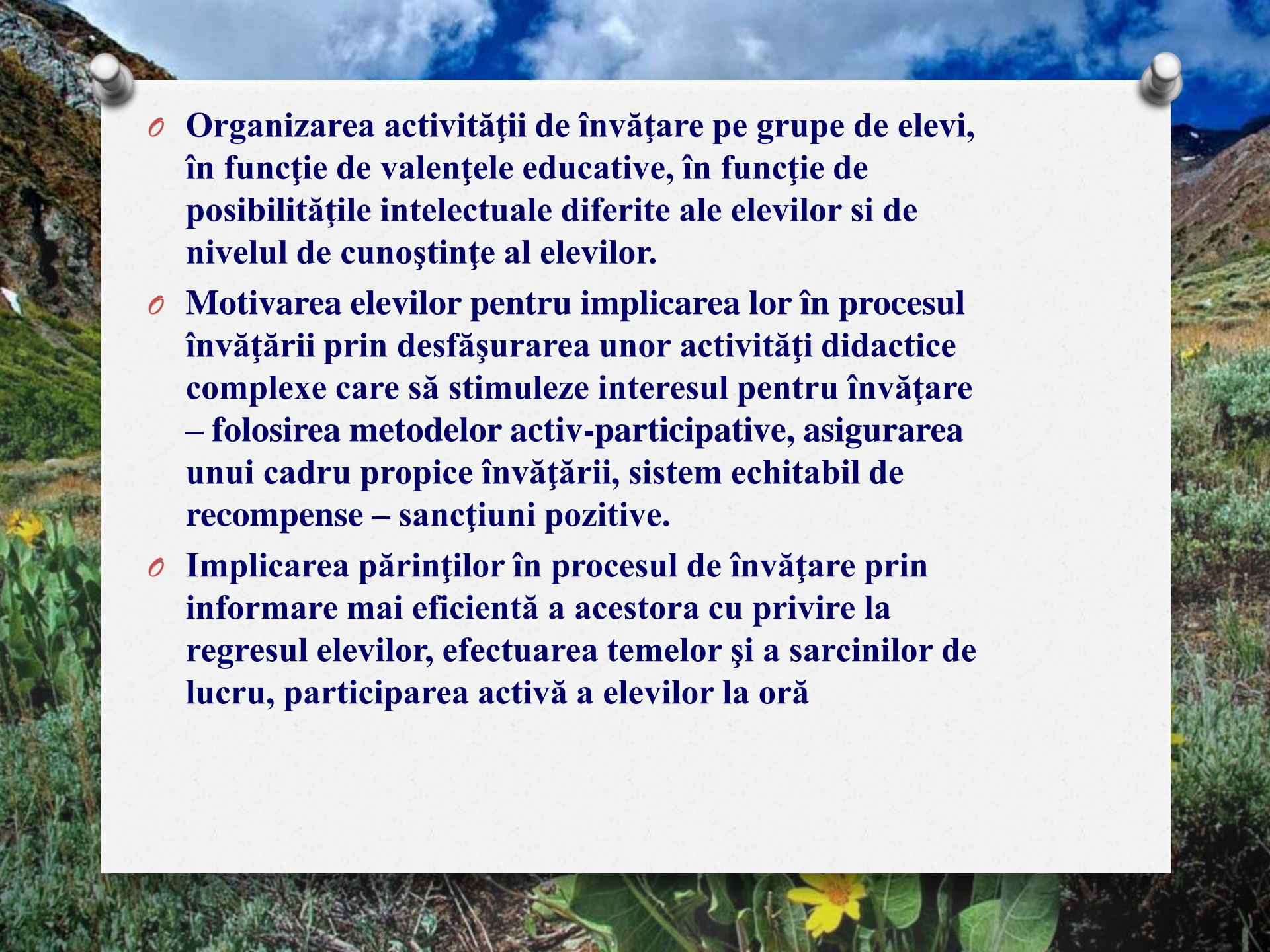
- 
- o Organizarea activității de învățare pe grupe de elevi, în funcție de valențele educative, în funcție de posibilitățile intelectuale diferite ale elevilor și de nivelul de cunoștințe al elevilor.**
 - o Motivarea elevilor pentru implicarea lor în procesul învățării prin desfășurarea unor activități didactice complexe care să stimuleze interesul pentru învățare – folosirea metodelor activ-participative, asigurarea unui cadru propice învățării, sistem echitabil de recompense – sancțiuni pozitive.**
 - o Implicarea părinților în procesul de învățare prin informare mai eficientă a acestora cu privire la regresul elevilor, efectuarea temelor și a sarcinilor de lucru, participarea activă a elevilor la oră**



„Trebuie să încerci necontenit să urci foarte sus, dacă vrei să poți să vezi foarte departe.”

Constantin Brâncuși