

" Nu zidurile fac o școală, ci spiritul ce domnește într-însa"

Regele Ferdinand I

*Raport la Examenul de
Evaluare Națională pentru elevii
clasei a VIII-a,
2018*

Ședință cu directorii, 06.09.2018



ÎNSCRIȘI	CANDIDAȚI CU MEDIA PESTE 5	PREZENȚI	NEPREZENTAȚI la cel puțin una dintre probe	ELIMINAȚI	1-4,99	5-5,99	6-6,99	7-7,99	8-8,99	9-9,99	10	Media >5 procent
2750	1931	2580	170	0	649	432	489	509	324	175	2	74,84%

Rezultate EN 2018 – număr de medii obținute de elevi, pe intervale de notare:

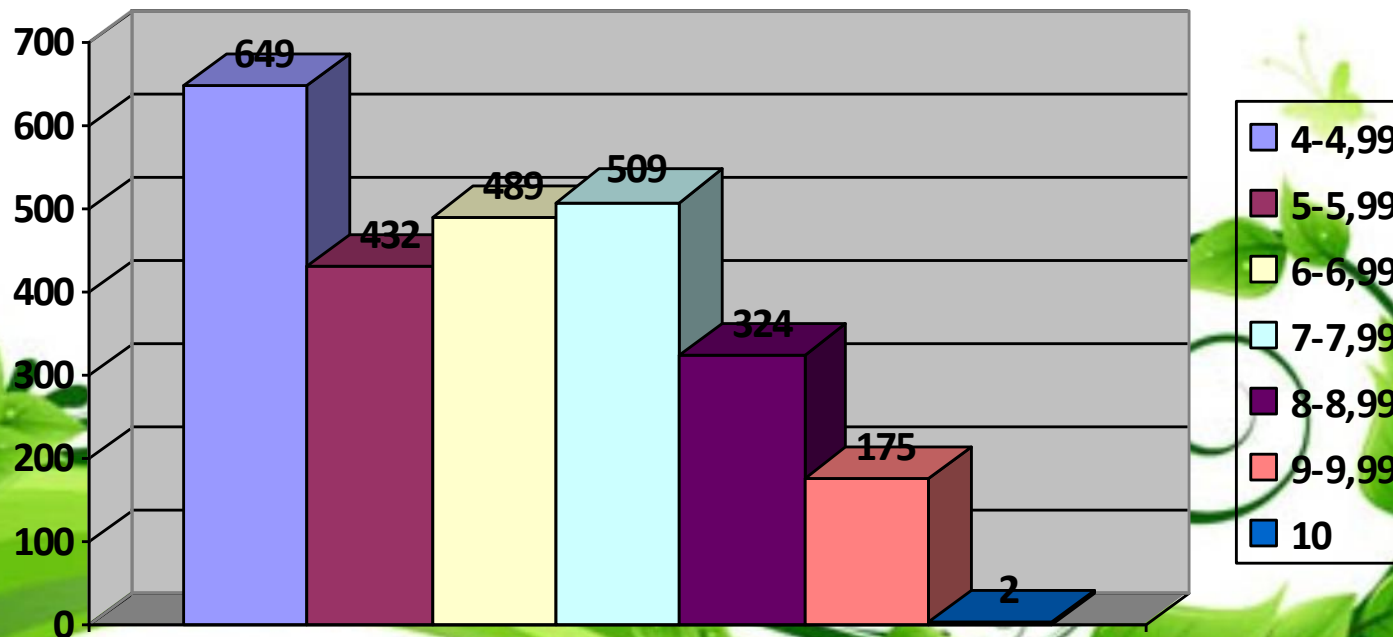



Ulterior evaluării inițiale au fost înregistrate un număr de 312 de solicitări de reevaluare, 150 la limba și literatura română, 7 la limba și literatura maternă și 155 la matematică.

După reevaluarea lucrărilor s-au obținut note mai mari la 218 dintre lucrările solicitate pentru reevaluare, 109 la limba și literatura română, 6 la limba și literatura maternă și 103 la matematică.

S-au micșorat notele la 72 dintre lucrările solicitate pentru reevaluare, 28 pentru limba și literatura română, 1 la limba și literatura maternă și 43 la matematică.

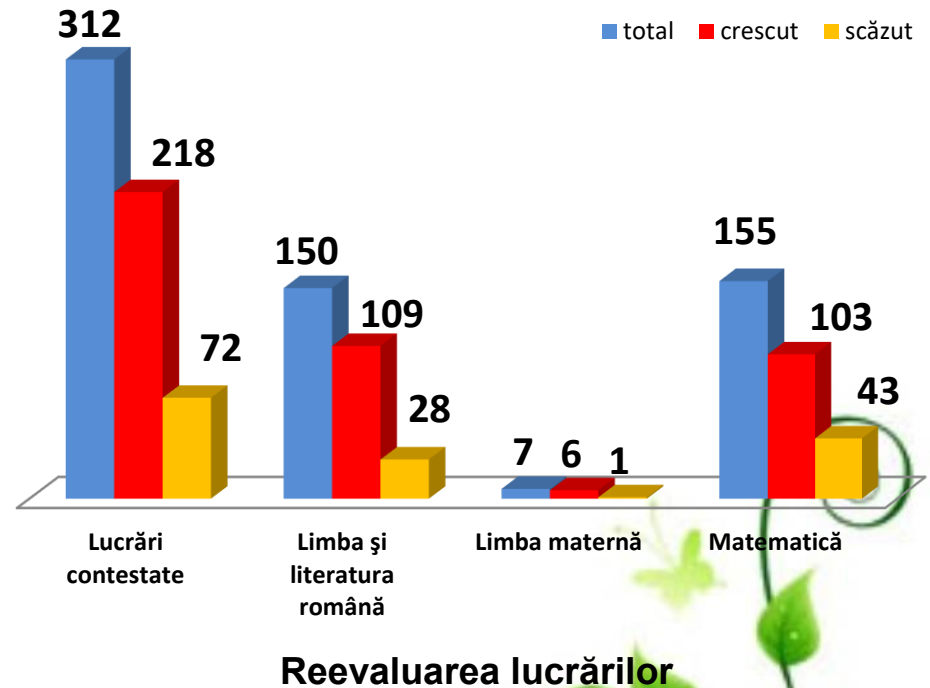



ÎNSCRIȘI	CANDIDAȚI CU MEDIA PESTE 5	PREZENȚI	NEPREZENTAȚI	ELIMINAȚI	1-4,99	5-5,99	6-6,99	7-7,99	8-8,99	9-9,99	10	Media > 5 procent
2750	1934	2580	170	0	644	429	488	500	338	177	2	75 %

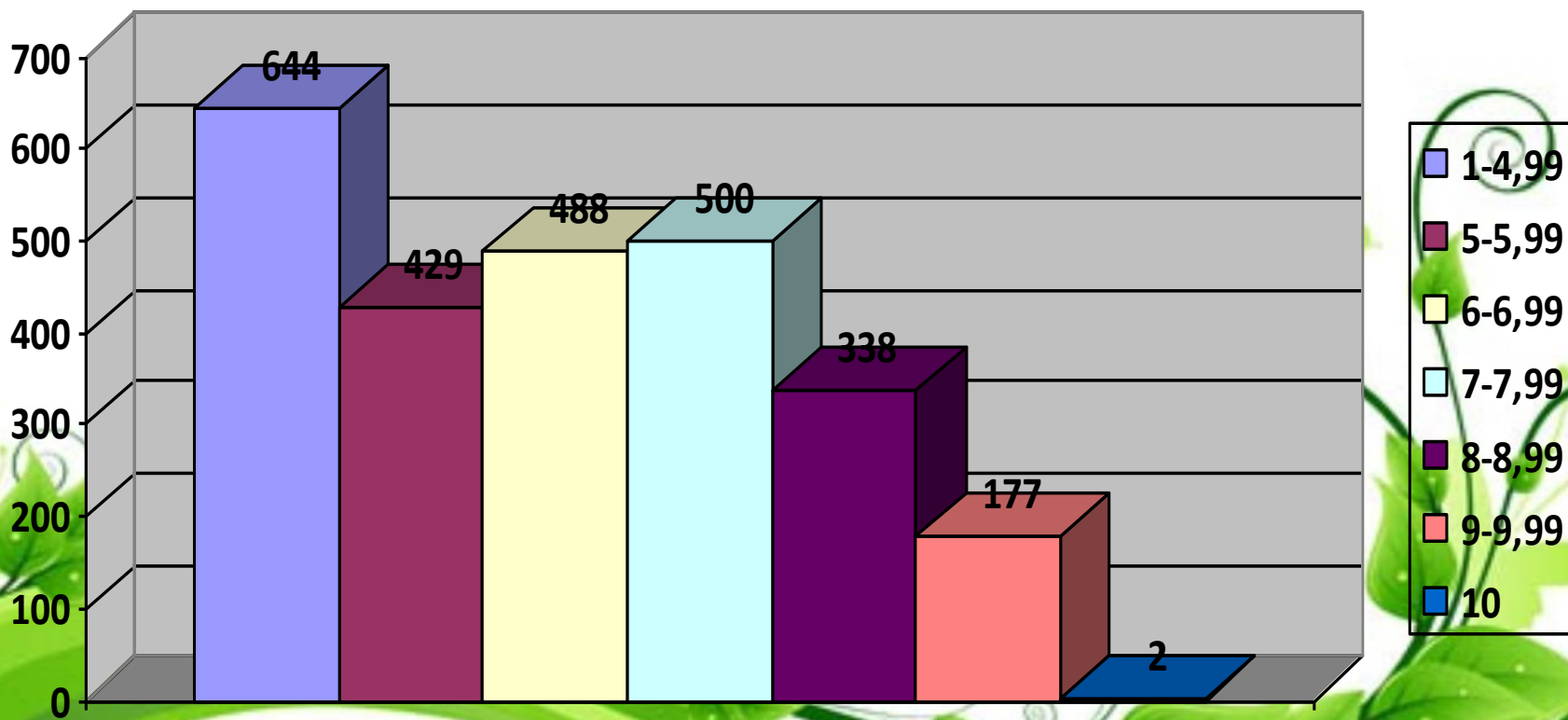

Procentul notelor finale peste 5 pe discipline de examen



DISCIPLINA	CANDIDAȚI CU MEDIA PESTE 5	PREZENȚI	1-4,99	5-5,99	6-6,99	7-7,99	8-8,99	9-9,99	10
Limba și literatura română	2229	2589	360	308	362	471	561	507	20
Matematică	1533	2580	1047	563	371	278	184	120	17
Limba maternă	48	56	8	8	6	16	11	7	0

Candidați cu media peste 5

86,10%

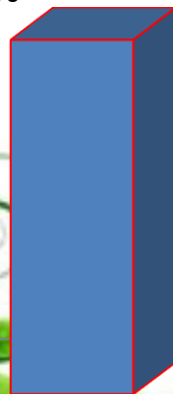

Limba și literatura română

85,70%



Limba maternă

59,40%

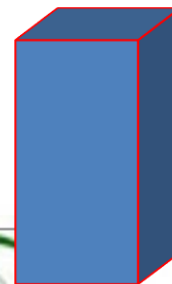

Matematică

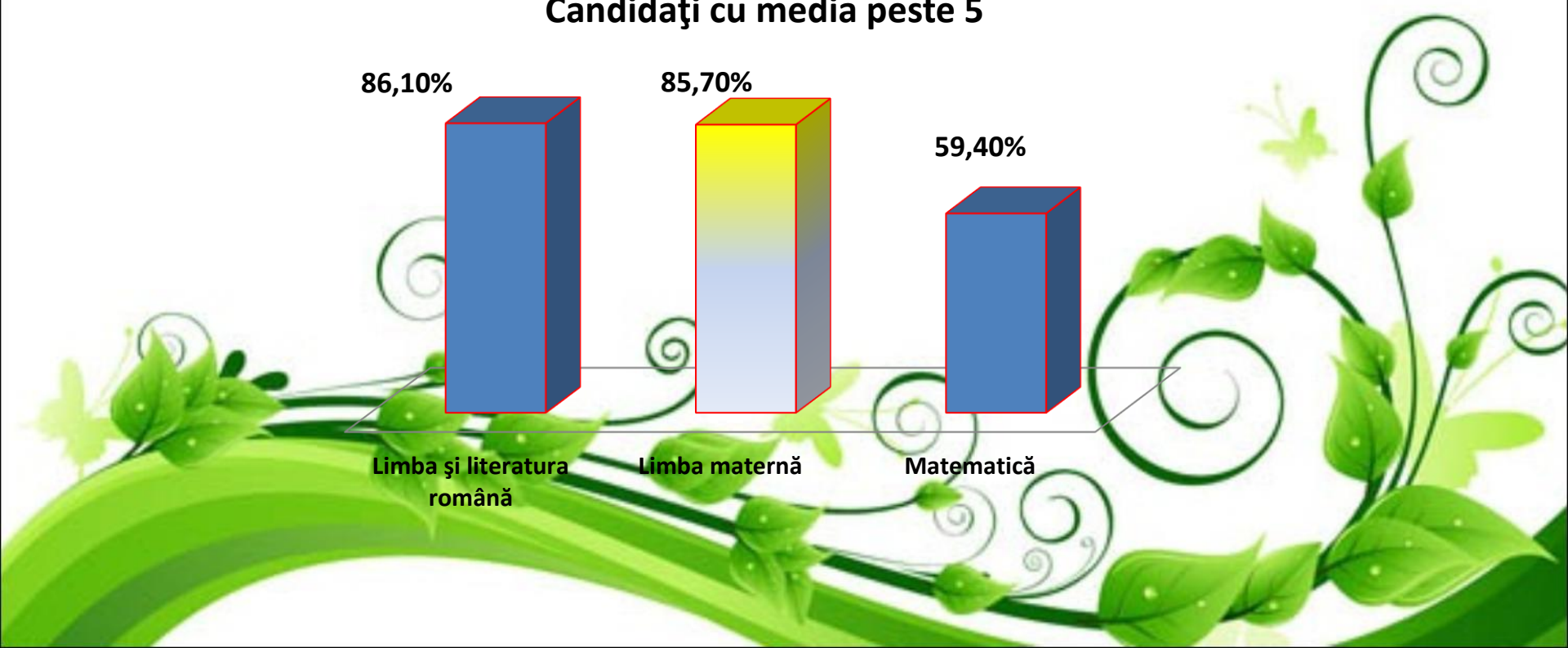

UNITATEA DE PROVENIENTA	INSCRISI	CANDIDATI CU MEDIA PESTE 5	1-1,99	2-2,99	3-3,99	4-4,99	5-5,99	6-6,99	7-7,99	8-8,99	9-9,99	10	Promovabilitate
COLEGIUL NAȚIONAL "AUREL VLAICU" ORĂȘTIE	23	23	0	0	0	0	1	3	5	6	8	0	100%
COLEGIUL NAȚIONAL "DECEBAL" DEVA	79	79	0	0	0	0	3	5	18	26	26	1	100%
COLEGIUL NAȚIONAL "I. C. BRĂȚIANU" HAȚEG	29	29	0	0	0	0	2	10	6	7	4	0	100%
LICEUL TEHNOLOGIC "CRIȘAN" CRIȘCIOR	19	19	0	0	0	0	6	7	2	2	2	0	100%
ȘCOALA GIMNAZIALĂ "CONSTANTIN DAICOVICIU" BERIU	5	5	0	0	0	0	3	1	1	0	0	0	100%
ȘCOALA GIMNAZIALĂ "ION GHEORGHE DUCA" PETROȘANI	83	80	0	0	0	3	6	15	24	21	13	1	96,38%
ȘCOALA GIMNAZIALĂ "HOREA, CLOȘCA ȘI CRIȘAN" BRAD	50	47	0	0	0	2	7	13	14	5	8	0	94%
ȘCOALA GIMNAZIALĂ "OVID DENSUȘIANU" HAȚEG	42	39	2	0	0	1	4	12	10	11	2	0	92,85%
ȘCOALA GIMNAZIALĂ "ION DESIDERIU SÎRBU" PETRILA	39	36	1	0	0	1	7	11	10	5	3	0	92,30%
ȘCOALA GIMNAZIALĂ "ARON DENSUSIANU" HAȚEG	47	43	0	1	0	3	5	13	17	6	2	0	91,48%
ȘCOALA GIMNAZIALĂ "ANDREI ȘAGUNA" DEVA	91	83	1	0	2	5	11	12	22	24	14	0	91,20%
ȘCOALA GIMNAZIALĂ ROMOS	10	9	0	0	1	0	3	2	2	2	0	0	90%
COLEGIUL NAȚIONAL PEDAGOGIC "REGINA MARIA" DEVA	94	84	0	0	2	8	9	20	25	20	10	0	89,36%
ȘCOALA GIMNAZIALĂ "ION BUTEANU" BUCEȘ	8	7	0	0	0	0	1	3	3	0	0	0	88%
COLEGIUL NAȚIONAL SPORTIV "CETATE" DEVA	28	24	0	1	1	1	15	5	2	2	0	0	85,71%
LICEUL DE ARTE "SIGISMUND TODUȚĂ" DEVA	74	62	1	1	2	8	15	21	21	5	0	0	83,78%
ȘCOALA GIMNAZIALĂ "AVRAM STANCA" PETROȘANI	86	71	0	2	1	4	12	8	18	18	15	0	82,55%
ȘCOALA GIMNAZIALĂ NR. 2 LUPENI	42	34	0	1	2	5	7	12	10	5	0	0	80,95%
COLEGIUL TEHNIC "CONSTANTIN BRÂNCUȘI" PETRILA	31	25	0	0	1	5	10	8	4	2	1	0	80,64%
COLEGIUL NAȚIONAL DE INFORMATICĂ "TRAIAN LALESCU" HUNEDOARA	72	57	0	3	3	9	13	19	14	10	1	0	79,16%
COLEGIUL TEHNIC ENERGETIC "DRAGOMIR HURMUZESCU" DEVA	79	62	0	0	5	6	13	11	18	13	7	0	78,48%
ȘCOALA GIMNAZIALĂ "MIRCEA SÂNTIMBREANU" BRAD	45	35	0	0	2	2	10	7	10	3	5	0	77,77%
ȘCOALA GIMNAZIALĂ NR. 6 PETRILA	22	17	0	1	1	1	6	3	6	2	0	0	77,27%
COLEGIUL NAȚIONAL "IANCU DE HUNEDOARA" HUNEDOARA	86	66	1	0	4	6	9	10	19	17	11	0	76,74%
ȘCOALA GIMNAZIALĂ "CARMEN SYLVA" PETROȘANI	43	33	0	0	1	7	8	9	7	8	1	0	76,74%
COLEGIUL ECONOMIC "EMANUIL GOJDU" HUNEDOARA	56	42	1	4	1	8	9	8	15	5	5	0	75%

UNITATEA DE PROVENIENTA	INSCRISI	CANDIDATI CU MEDIA PESTE 5	1-1,99	2-2,99	3-3,99	4-4,99	5-5,99	6-6,99	7-7,99	8-8,99	9-9,99	10	Promovabi litate
LICEUL TEORETIC "SILVIU DRAGOMIR" ILIA	31	23	0	1	4	2	11	6	5	1	0	0	74,19%
ȘCOALA GIMNAZIALĂ NR. 4 VULCAN	65	47	3	4	4	7	10	12	12	10	3	0	72,30%
ȘCOALA GIMNAZIALĂ NR. 3 LUPENI	70	50	6	1	4	6	9	17	9	11	4	0	71,42%
ȘCOALA GIMNAZIALĂ NR. 7 HUNEDOARA	62	44	0	2	2	14	15	9	15	5	0	0	70,96%
COLEGIUL TEHNIC "TRANSILVANIA" DEVA	25	17	0	1	0	3	6	4	4	3	0	0	68%
ȘCOALA GIMNAZIALĂ "DOCTOR AUREL VLAD" ORĂȘTIE	71	48	1	6	4	9	8	7	12	13	8	0	67,60%
ȘCOALA GIMNAZIALĂ BĂNIȚA	9	6	0	0	0	1	3	2	1	0	0	0	66,66%
ȘCOALA GIMNAZIALĂ GURASADA	6	4	0	1	1	0	1	2	0	1	0	0	66,66%
ȘCOALA GIMNAZIALĂ ISCRONI	6	4	0	0	0	1	1	2	0	1	0	0	66,66%
COLEGIUL TEHNIC "MATEI CORVIN" HUNEDOARA	38	25	0	2	6	5	5	8	7	5	0	0	65,78%
LICEUL TEHNOLOGIC "RETEZAT" URICANI	32	21	0	1	4	6	6	8	3	2	2	0	65,47%
ȘCOALA GIMNAZIALĂ NR. 5 VULCAN	49	32	1	3	7	6	5	10	6	7	4	0	65,30%
ȘCOALA GIMNAZIALĂ "SIGISMUND TODUȚĂ" SIMERIA	84	55	0	6	6	9	14	17	13	6	5	0	65,30%
ȘCOALA GIMNAZIALĂ PETROS	20	13	0	1	1	0	3	6	2	2	0	0	65%
ȘCOALA GIMNAZIALĂ CĂLAN	59	38	0	1	3	11	5	12	14	6	1	0	64,40%
ȘCOALA GIMNAZIALĂ BRETEA ROMÂNĂ	14	9	0	1	2	2	3	1	5	0	0	0	64,28%
ȘCOALA GIMNAZIALĂ NR. 2 HUNEDOARA	42	27	0	1	4	9	13	9	4	1	0	0	64,28%
ȘCOALA GIMNAZIALĂ NR. 5 PETRILA	22	14	0	0	1	7	5	3	3	2	1	0	63,63%
ȘCOALA GIMNAZIALĂ RAPOLTU MARE	11	7	0	0	1	0	2	2	2	1	0	0	63,63%
ȘCOALA GIMNAZIALĂ CERTEJU DE SUS	19	12	0	2	1	0	6	3	2	1	0	0	63,15%
ȘCOALA GIMNAZIALĂ "AVRAM IANCU" BAIA DE CRIȘ	16	10	0	0	2	2	3	2	2	2	1	0	62,50%
ȘCOALA GIMNAZIALĂ RĂCHITOVA	8	5	0	0	2	1	1	2	1	1	0	0	62,50%
ȘCOALA GIMNAZIALĂ "DOMINIC STANCA" ORĂȘTIE	57	34	0	4	8	11	12	11	8	2	1	0	59,64%
ȘCOALA GIMNAZIALĂ NR. 1 LUPENI	27	16	0	1	1	9	5	4	3	3	1	0	59,25%
ȘCOALA GIMNAZIALĂ NR. 2 URICANI	51	30	0	4	4	10	11	9	7	1	2	0	58,82%
ȘCOALA GIMNAZIALĂ ȘOIMUȘ	12	7	0	0	4	1	1	0	3	3	0	0	58,33%

UNITATEA DE PROVENIENTA	INSCRISI	CANDIDATI CU MEDIA PESTE 5	1-1,99	2-2,99	3-3,99	4-4,99	5-5,99	6-6,99	7-7,99	8-8,99	9-9,99	10	Promovabilitate
LICEUL TEORETIC "TEGLAS GABOR" DEVA	33	19	0	3	6	5	2	4	5	4	4	0	57,57%
ȘCOALA GIMNAZIALĂ BOȘOROD	7	4	0	0	0	0	1	3	0	0	0	0	57,14%
ȘCOALA GIMNAZIALĂ BĂIȚA	23	13	0	2	3	5	5	5	2	1	0	0	56,52%
ȘCOALA GIMNAZIALĂ "SFÂNTA VARVARA" ANINOASA	13	7	0	0	2	4	4	2	0	1	0	0	53,84%
ȘCOALA GIMNAZIALĂ NR. 7 PETROȘANI	50	26	0	2	6	9	4	6	11	4	1	0	52%
LICEUL TEORETIC GHELARI	8	4	0	1	2	1	3	1	0	0	0	0	50%
ȘCOALA GIMNAZIALĂ "HADRIAN DAICOVICIU" ORĂȘTIOARA DE SUS	6	3	0	0	0	1	1	1	1	0	0	0	50%
ȘCOALA GIMNAZIALĂ "NICOLAE ȚIC" BRĂNIȘCA	8	4	0	1	1	2	0	3	1	0	0	0	50%
ȘCOALA GIMNAZIALĂ NR. 2 PETROȘANI	6	3	0	0	2	1	2	1	0	0	0	0	50%
ȘCOALA GIMNAZIALĂ SARMIZEGETUSA	10	3	3	0	1	2	0	3	0	0	0	0	50%
ȘCOALA GIMNAZIALĂ VĂLIȘOARA	8	4	0	0	0	3	3	1	0	0	0	0	50%
ȘCOALA GIMNAZIALĂ VISCA	8	4	0	2	1	0	1	2	1	0	0	0	50%
ȘCOALA GIMNAZIALĂ ZAM	6	3	0	1	0	2	2	1	0	0	0	0	50%
ȘCOALA GIMNAZIALĂ DENSUȘ	11	5	0	0	2	2	0	3	2	0	0	0	45,45%
ȘCOALA GIMNAZIALĂ "SABIN OPREAN" BUCUREȘCI	11	5	0	1	2	2	1	0	1	2	1	0	45,45%
ȘCOALA GIMNAZIALĂ NR. 1 HUNEDOARA	41	17	2	4	6	4	6	4	5	2	0	0	41,46%
ȘCOALA GIMNAZIALĂ PUI	27	12	0	3	5	7	3	4	3	2	0	0	41,46%
ȘCOALA GIMNAZIALĂ VAȚA DE JOS	17	7	0	1	4	2	4	1	2	0	0	0	41,17%
COLEGIUL TEHNIC AGRICOL "ALEXANDRU BORZA" GEOAGIU	35	14	2	6	6	7	4	5	2	3	0	0	40%
ȘCOALA GIMNAZIALĂ LUNCOIU DE JOS	8	3	0	0	2	0	1	0	1	1	0	0	37,50%
ȘCOALA GIMNAZIALĂ "PREOT IOSIF COMȘA" RIBIȚA	8	3	0	0	0	1	0	2	1	0	0	0	37,50%
ȘCOALA GIMNAZIALĂ BĂIEȘTI	15	5	2	2	0	4	3	1	0	1	0	0	33,33%
ȘCOALA GIMNAZIALĂ HĂRĂU	13	4	0	1	1	1	2	1	1	0	0	0	30,76%
ȘCOALA GIMNAZIALĂ NR. 6 VULCAN	63	19	3	10	12	11	5	7	7	0	0	0	30,15%
ȘCOALA GIMNAZIALĂ SÎNTĂMĂRIA-ORLEA	12	6	1	1	2	2	2	2	2	0	0	0	30%
ȘCOALA GIMNAZIALĂ VEȚEL	10	3	0	0	0	1	0	2	1	0	0	0	30%
ȘCOALA GIMNAZIALĂ DOBRA	29	8	0	1	0	3	4	1	3	0	0	0	27,50%
COLEGIUL TEHNIC "MIHAI VITEAZU" VULCAN	15	4	1	3	1	6	1	1	0	2	0	0	26,66%
ȘCOALA GIMNAZIALĂ BĂCIA	15	4	0	4	4	2	0	3	1	0	0	0	26,66%
ȘCOALA GIMNAZIALĂ RÂU DE MORI	20	5	3	2	2	2	4	0	1	0	0	0	25%
ȘCOALA GIMNAZIALĂ LUNCA CERNII DE JOS	5	1	0	1	1	1	0	1	0	0	0	0	20%
ȘCOALA GIMNAZIALĂ TELIUCU INFERIOR	5	1	0	0	1	3	1	0	0	0	0	0	20%
ȘCOALA GIMNAZIALĂ OHABA	15	2	1	1	3	4	1	1	0	0	0	0	13,33%

Statistica pe medii la limba și literatura română

Județ 86.1% Național 83.2%

■ Național

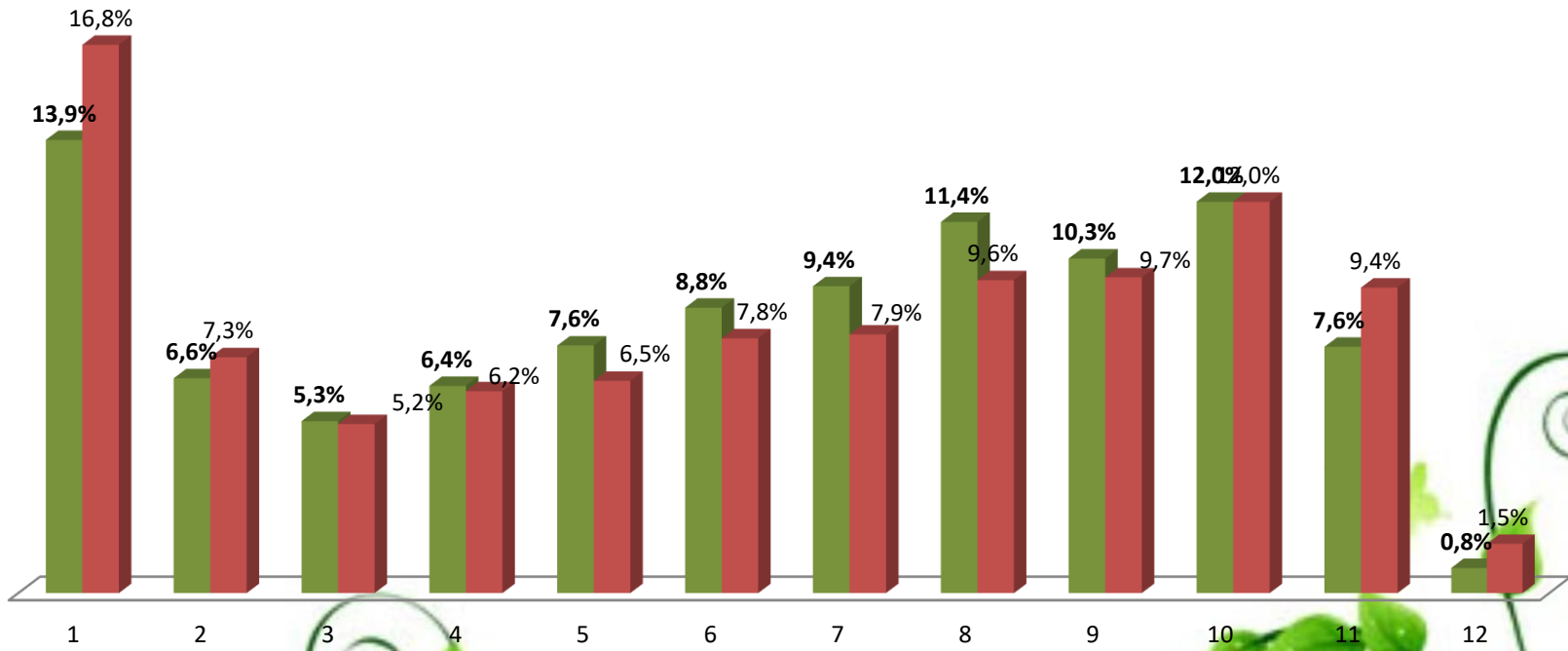

Statistica pe medii la limba maternă

Județ 85.7%

Național 93.8%

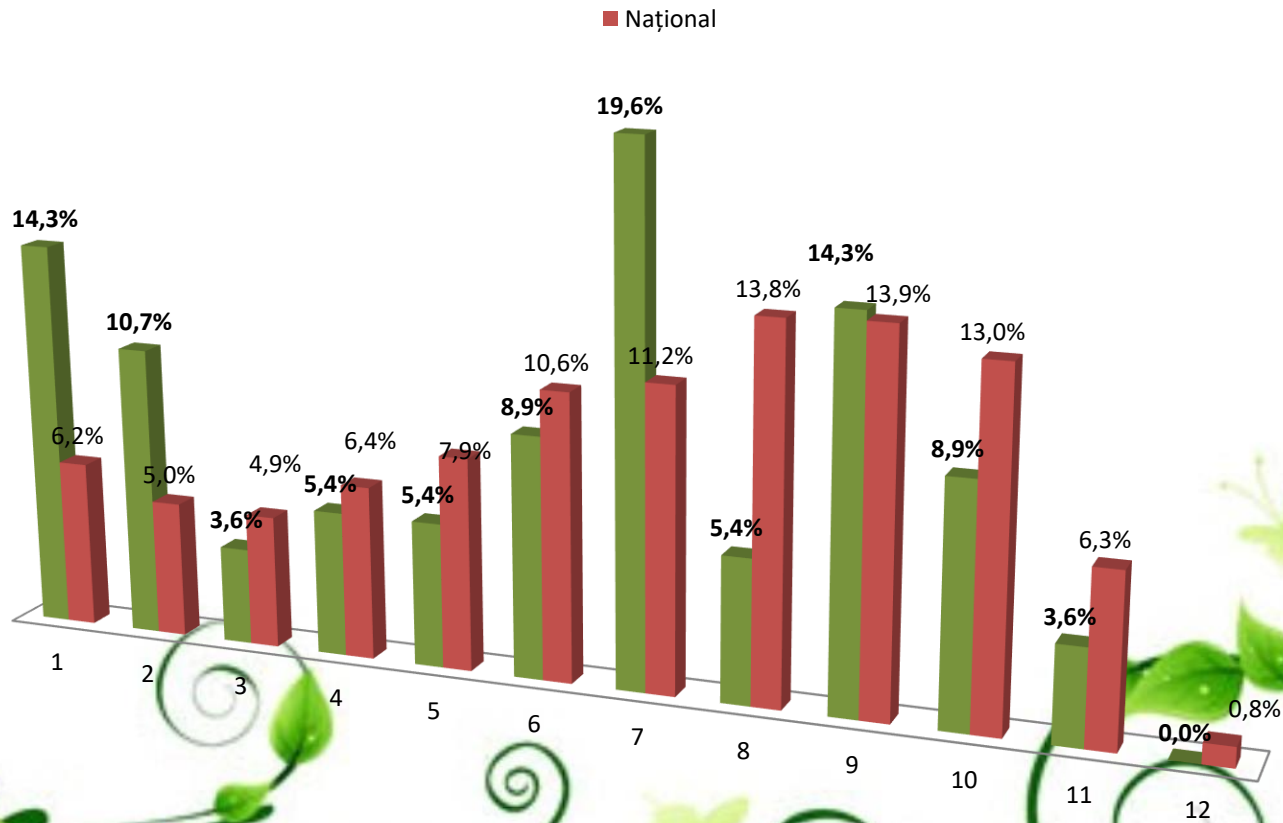

Statistica pe medii la matematică

Județ 59.4% Național 61.4%

■ Național

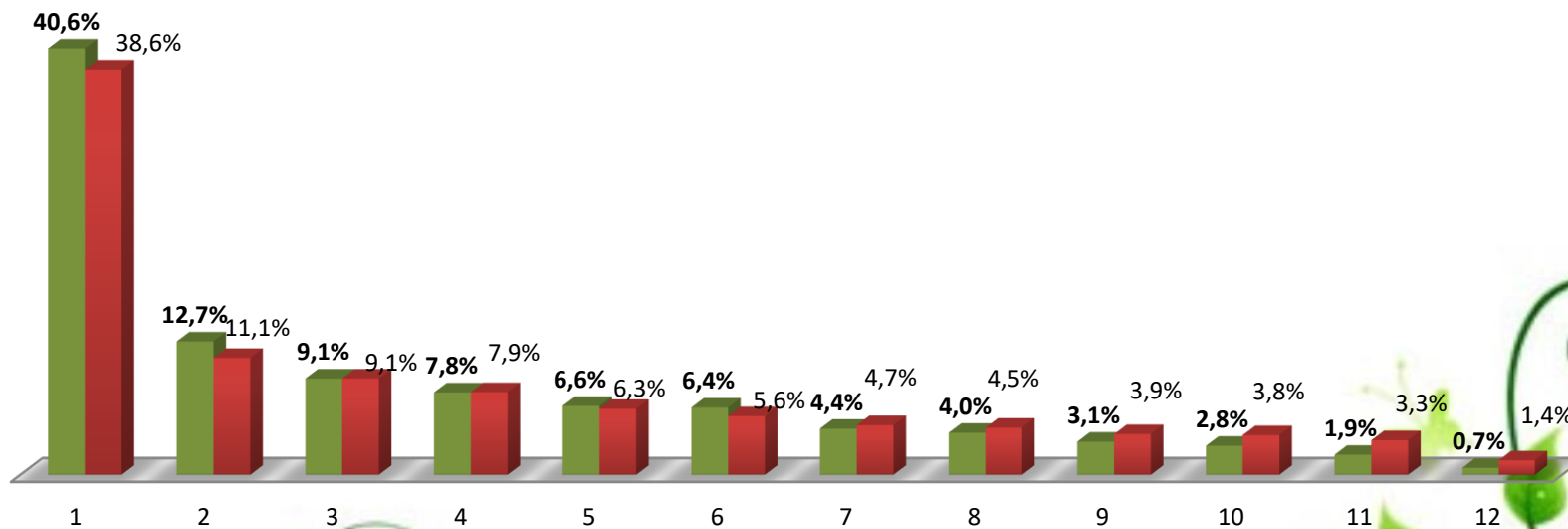

	UNITATEA DE PROVENIENTA	2015	ÎNSCRIȘI	2016	ÎNSCRIȘI	2017	ÎNSCRIȘI	2018	ÎNSCRIȘI
1	COLEGIUL NAȚIONAL "DECEBAL" DEVA	100.000%	80	100.000%	121	97.000%	100	100.00%	79
2	COLEGIUL NAȚIONAL "ION CONSTANTIN BRĂȚIANU" HAȚEG	100.000%	26	96.429%	28	100.000%	24	100.00%	29
3	COLEGIUL NAȚIONAL "AUREL VLAICU" ORĂȘTIE	0.000%	0	100.000%	20	92.593%	27	100.00%	23
4	ȘCOALA GIMNAZIALĂ "CONSTANTIN DAICOVICIU" BERIU	83.333%	14	92.857%	14	100.000%	16	100.00%	5
5	LICEUL TEHNOLOGIC "CRIȘAN" CRIȘCIOR	36.667%	31	100.000%	10	93.750%	19	100.00%	19
6	ȘCOALA GIMNAZIALĂ "ION GHEORGHE DUCA" PETROȘANI	96.939%	98	94.545%	110	88.372%	87	96.386%	83
7	ȘCOALA GIMNAZIALĂ "HOREA, CLOȘCA ȘI CRIȘAN" BRAD	93.750%	64	86.792%	56	100.000%	48	94.000%	50
8	ȘCOALA GIMNAZIALĂ "OVID DENSUSIANU" HAȚEG	88.525%	62	96.226%	53	93.333%	45	92.857%	42
9	ȘCOALA GIMNAZIALĂ "ION DESIDERIU SÎRBU" PETRILA	89.231%	65	88.333%	60	88.679%	53	92.308%	39
10	ȘCOALA GIMNAZIALĂ "ARON DENSUSIANU" HAȚEG	92.157%	51	95.349%	43	100.000%	44	91.489%	47
11	ȘCOALA GIMNAZIALĂ "ANDREI ȘAGUNA"	92.174%	115	90.000%	91	87.255%	103	91.209%	91
12	ȘCOALA GIMNAZIALĂ ROMOS	100.000%	12	100.000%	13	100.000%	18	90.000%	10
13	COLEGIUL NAȚIONAL PEDAGOGIC "REGINA MARIA" DEVA	98.824%	87	98.684%	76	94.521%	73	89.362%	94
14	ȘCOALA GIMNAZIALĂ "ION BUTEANU" BUCEȘ	46.667%	15	50.000%	8	77.778%	12	87.500%	8
15	COLEGIUL NAȚIONAL SPORTIV "CETATE"	72.500%	40	73.469%	50	61.538%	26	85.714%	28
16	LICEUL DE ARTE "SIGISMUND TODUȚĂ"	86.441%	59	67.273%	55	81.667%	60	83.784%	74
17	ȘCOALA GIMNAZIALĂ "AVRAM STANCA" PETROȘANI	87.629%	97	90.909%	99	87.013%	81	82.558%	86
18	ȘCOALA GIMNAZIALĂ NR. 2 LUPENI	94.915%	60	86.667%	61	84.375%	65	80.952%	42
19	COLEGIUL TEHNIC "CONSTANTIN BRÂNCUȘI" PETRILA	73.333%	45	82.051%	40	84.091%	44	80.645%	31
20	COLEGIUL NAȚIONAL DE INFORMATICĂ "TRAIAN LAIEȘCU" HUNEDOARA	98.551%	70	88.679%	53	81.481%	54	79.167%	72
21	COLEGIUL TEHNIC ENERGETIC "DRAGOMIR HURMUZESCU" DEVA	94.667%	75	96.154%	78	96.226%	56	78.481%	79
22	ȘCOALA GIMNAZIALĂ "MIRCEA SĂNTIMBREANU" BRAD	100.000%	42	85.965%	57	100.000%	38	77.778%	45
23	ȘCOALA GIMNAZIALĂ NR. 6 PETRILA	100.000%	30	95.238%	24	82.759%	29	77.273%	22
24	COLEGIUL NAȚIONAL "IANCU DE HUNEDOARA" HUNEDOARA	84.416%	83	83.333%	98	87.850%	108	76.744%	86
25	ȘCOALA GIMNAZIALĂ "CARMEN SYLVA" PETROȘANI	76.000%	50	75.926%	55	82.857%	35	76.744%	43
26	COLEGIUL ECONOMIC "EMANUIL GOJDU"	88.732%	71	89.041%	73	82.692%	54	75.000%	56

	Media județeană	79.456%	1442	78.175%	1446	76.373%	2826	74.961%	2580
28	LICEUL TEORETIC "SILVIU DRAGOMIR" ILIA	81.818%	22	75.000%	20	65.625%	32	74.194%	31
29	ȘCOALA GIMNAZIALĂ NR. 4 VULCAN	83.562%	77	63.462%	106	68.254%	65	72.308%	65
30	ȘCOALA GIMNAZIALĂ NR. 3 LUPENI	70.270%	74	72.603%	74	69.565%	70	71.429%	70
31	ȘCOALA GIMNAZIALĂ NR. 7 HUNEDOARA	73.846%	65	65.455%	57	59.259%	56	70.968%	62
32	COLEGIUL TEHNIC "TRANSILVANIA"	62.264%	56	84.615%	26	76.190%	42	68.000%	25
33	ȘCOALA GIMNAZIALĂ "DOCTOR AUREL VLAD" ORĂȘTIE	83.495%	103	87.671%	75	78.947%	61	67.606%	71
34	ȘCOALA GIMNAZIALĂ BĂNIȚA	100.000%	8	83.333%	6	100.000%	12	66.667%	9
35	ȘCOALA GIMNAZIALĂ GURASADA	80.000%	11	60.000%	11	85.714%	7	66.667%	6
36	ȘCOALA GIMNAZIALĂ ISCRONI	0.000%	0	57.143%	7	90.000%	11	66.667%	6
37	COLEGIUL TEHNIC "MATEI CORVIN"	85.714%	35	70.455%	45	54.545%	44	65.789%	38
38	LICEUL TEHNOLOGIC "RETEZAT" URICANI	75.758%	33	71.429%	22	50.000%	30	65.625%	32
39	ȘCOALA GIMNAZIALĂ "SIGISMUND TODUȚĂ" SIMERIA	63.393%	113	63.750%	84	62.963%	56	65.476%	84
40	ȘCOALA GIMNAZIALĂ NR. 5 VULCAN	88.136%	62	73.494%	87	63.235%	69	65.306%	49
41	ȘCOALA GIMNAZIALĂ PETROS BARU	82.353%	37	76.190%	25	63.636%	24	65.000%	20
42	ȘCOALA GIMNAZIALĂ CĂLAN	77.419%	65	73.973%	74	71.111%	49	64.407%	59
43	ȘCOALA GIMNAZIALĂ BRETEA ROMÂNĂ	92.308%	13	80.000%	15	80.000%	16	64.286%	14
44	ȘCOALA GIMNAZIALĂ NR. 2 HUNEDOARA	71.429%	91	59.155%	76	56.452%	63	64.286%	42
45	ȘCOALA GIMNAZIALĂ NR. 5 PETRIȚA	85.714%	45	87.500%	48	69.444%	36	63.636%	22
46	ȘCOALA GIMNAZIALĂ RAPOLTU MARE	62.500%	8	100.000%	7	50.000%	4	63.636%	11
47	ȘCOALA GIMNAZIALĂ CERTEJU DE SUS	62.500%	16	81.818%	11	90.000%	14	63.158%	19
48	ȘCOALA GIMNAZIALĂ "AVRAM IANCU" BAIA DE CRIȘ	94.118%	17	100.000%	7	90.000%	16	62.500%	16
49	ȘCOALA GIMNAZIALĂ RĂCHITOVA	66.667%	9	100.000%	9	87.500%	9	62.500%	8
50	ȘCOALA GIMNAZIALĂ "DOMINIC STANCA" ORĂȘTIE	85.333%	79	68.519%	58	81.481%	54	59.649%	57
51	ȘCOALA GIMNAZIALĂ NR. 1 LUPENI	89.286%	29	77.500%	40	76.316%	38	59.259%	27
52	ȘCOALA GIMNAZIALĂ NR. 2 URICANI	76.271%	60	84.000%	75	75.000%	44	58.824%	51
53	ȘCOALA GIMNAZIALĂ ȘOIMUȘ	77.273%	22	58.333%	12	57.143%	14	58.333%	12

	Media județeană	79.456%	1442	78.175%	1446	76.373%	2826	74.961%	2580
54	LICEUL TEORETIC "TEGLAS GABOR"	82.051%	39	61.290%	31	87.500%	17	57.576%	33
55	ȘCOALA GIMNAZIALĂ BOȘOROD	66.667%	12	100.000%	7	58.333%	13	57.143%	7
56	ȘCOALA GIMNAZIALĂ BĂIȚA	58.824%	18	42.857%	28	63.636%	24	56.522%	23
57	ȘCOALA GIMNAZIALĂ "SFÂNȚA VARVARA" ANINOASA	50.000%	37	36.842%	19	45.455%	22	53.846%	13
58	ȘCOALA GIMNAZIALĂ NR. 7 PETROȘANI	77.358%	54	78.846%	53	60.000%	35	52.000%	50
59	ȘCOALA GIMNAZIALĂ "HADRIAN DAICOVICIU" ORĂȘTIOARA DE SUS	100.000%	8	92.308%	13	100.000%	8	50.000%	6
60	ȘCOALA GIMNAZIALĂ VISCA	100.000%	4	75.000%	4	66.667%	3	50.000%	8
61	ȘCOALA GIMNAZIALĂ VĂLIȘOARA	75.000%	4	57.143%	7	100.000%	7	50.000%	8
62	ȘCOALA GIMNAZIALĂ "NICOLAE ȚIC" BRĂNIȘCA	53.846%	13	62.500%	8	77.778%	10	50.000%	8
63	ȘCOALA GIMNAZIALĂ ZAM	50.000%	22	70.000%	12	64.286%	14	50.000%	6
64	ȘCOALA GIMNAZIALĂ SARMIZEGETUSA	78.571%	16	45.455%	11	28.571%	8	50.000%	12
65	LICEUL TEORETIC GHELARI	76.923%	13	42.857%	15	20.000%	10	50.000%	8
66	ȘCOALA GIMNAZIALĂ NR. 2 PETROȘANI	15.385%	13	40.000%	10	16.667%	7	50.000%	6
67	ȘCOALA GIMNAZIALĂ DENSUȘ	88.889%	9	62.500%	8	84.615%	13	45.455%	11
68	ȘCOALA GIMNAZIALĂ "SABIN OPREAN" BUCUREȘCI	30.769%	13	77.778%	11	100.000%	5	45.455%	11
69	ȘCOALA GIMNAZIALĂ PUI	52.174%	31	71.429%	28	83.333%	21	44.444%	27
70	ȘCOALA GIMNAZIALĂ NR. 1 HUNEDOARA	48.214%	64	50.000%	44	34.211%	45	41.463%	41
71	ȘCOALA GIMNAZIALĂ VAȚA DE JOS	57.143%	27	53.846%	13	68.750%	24	41.176%	17
72	COLEGIUL TEHNIC AGRICOL "ALEXANDRU BORZA" GEOAGIU	62.500%	16	51.724%	29	19.048%	29	40.000%	35
73	ȘCOALA GIMNAZIALĂ LUNCOIU DE JOS	83.333%	6	62.500%	8	73.333%	20	37.500%	8
74	ȘCOALA GIMNAZIALĂ "PREOT IOSIF COMȘA" RIBIȚA	80.000%	6	100.000%	1	0.000%	1	37.500%	8
75	ȘCOALA GIMNAZIALĂ BĂIEȘTI	70.588%	19	57.143%	25	35.714%	18	33.333%	15

Media județeană		79.456%	1442	78.175%	1446	76.373%	2826	74.961%	2580
76	ȘCOALA GIMNAZIALĂ HĂRĂU	44.444%	11	66.667%	9	70.000%	12	30.769%	13
77	ȘCOALA GIMNAZIALĂ NR. 6 VULCAN	45.614%	59	32.836%	75	45.000%	65	30.159%	63
78	ȘCOALA GIMNAZIALĂ VEȚEL	62.500%	10	83.333%	6	83.333%	10	30.000%	10
79	ȘCOALA GIMNAZIALĂ SÂNTĂMARIA-ORLEA	25.000%	4	66.667%	12	40.000%	5	30.000%	10
80	ȘCOALA GIMNAZIALĂ DOBRA	55.319%	48	38.889%	20	76.000%	37	27.586%	29
81	COLEGIUL TEHNIC "MIHAI VITEAZU" VULCAN	52.174%	23	66.667%	10	69.231%	15	26.667%	15
82	ȘCOALA GIMNAZIALĂ BĂCIA	25.000%	8	50.000%	6	33.333%	13	26.667%	15
83	ȘCOALA GIMNAZIALĂ RÂU DE MORI	60.000%	29	71.429%	26	79.310%	33	25.000%	20
84	ȘCOALA GIMNAZIALĂ LUNCA CERNII DE JOS	100.000%	6	50.000%	6	50.000%	6	20.000%	5
85	ȘCOALA GIMNAZIALĂ TELIUCU INFERIOR	62.500%	8	100.000%	5	37.500%	8	20.000%	5
86	ȘCOALA GIMNAZIALĂ OHABA	60.000%	10	69.231%	14	12.500%	9	13.333%	15



Statistica mediilor 2015-2018

■ Media județeană ■ Media națională

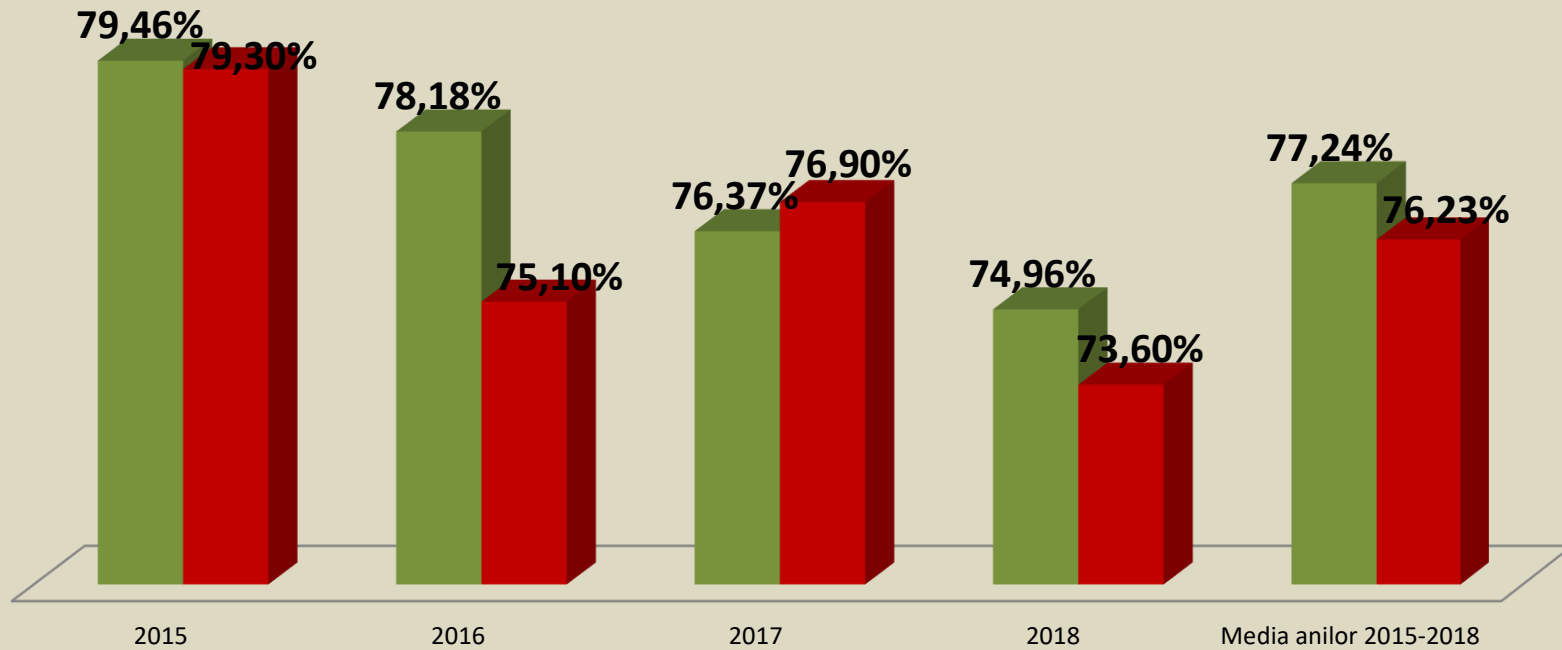

13 unități de învățământ au obținut media
anilor de peste 90% în ultimii 4 ani școlari:

COLEGIUL NAȚIONAL „DECEBAL” DEVA

COLEGIUL NAȚIONAL „ION CONSTANTIN BRĂTIANU” HAȚEG

COLEGIUL NAȚIONAL „AUREL VLAICU” ORĂȘTIE

ȘCOALA GIMNAZIALĂ ROMOS

COLEGIUL NAȚIONAL PEDAGOGIC „REGINA MARIA” DEVA

ȘCOALA GIMNAZIALĂ „ARON DENSUȘIANU” HAȚEG

ȘCOALA GIMNAZIALĂ „ION GHEORGHE DUCA” PETROȘANI

ȘCOALA GIMNAZIALĂ „CONSTANTIN DAICOVICIU” BERIU

ȘCOALA GIMNAZIALĂ „HOREA, CLOȘCA ȘI CRIȘAN” BRAD

ȘCOALA GIMNAZIALĂ „OVID DENSUȘIANU” HAȚEG

**COLEGIUL TEHNIC ENERGETIC „DRAGOMIR HURMUZESCU”
DEVA**

ȘCOALA GIMNAZIALĂ „MIRCEA SÂNTIMBREANU” BRAD

ȘCOALA GIMNAZIALĂ „ANDREI ȘAGUNA” DEVA



Măsuri:

- Abordarea evaluării ca parte integrantă a procesului de predare-învățare. Analiza rezultatelor la testele de evaluare inițială, formativă, sumativă;
 - Inspecții de specialitate având ca obiectiv calitatea evaluării rezultatelor la învățatură (validitate, obiectivitate); se are în vedere intensificarea procesului de inspecție la clasă, creșterea numărului asistențelor efectuate de către director;
 - Inspecții tematice având ca obiectiv verificarea modului în care este aplicată evaluarea și a modului în care se înregistrează și se comunică rezultatele evaluării;
 - Ședințe cu părinții, informarea permanentă a părinților cu privire la progresul/ regresul elevilor;
- 



- Asistențe sistematice ale directorului și șefului de catedră și interasistențe efectuate de către profesorii de aceeași specialitate;
- Participarea cadrelor didactice la diferite cursuri de formare inițiate de MEN, IȘJ, CCD;
- Tratarea diferențiată/individualizată a elevilor;
- Organizarea de schimburi de experiență la nivelul specialității, precum și la nivelul echipelor de management, focalizate pe problematica evaluării ca parte a învățării;
- Proiectarea și implementarea unor programe realiste de creștere a participării școlare prin reducerea absenteismului și a ratei de abandon școlar.

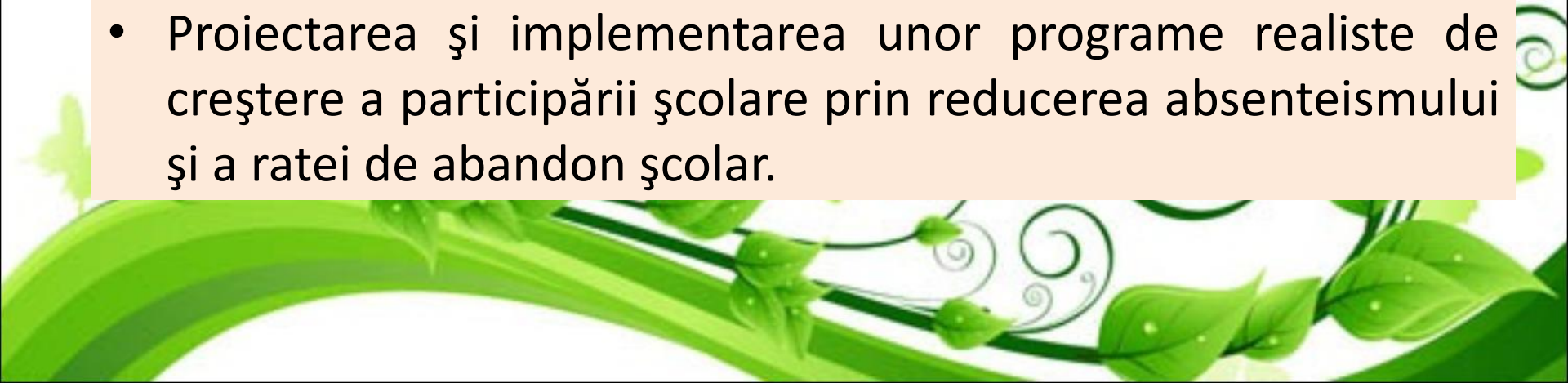

“Fii bun de câte ori se poate. Și întotdeauna se poate.”

– Dalai Lama

Admitere 2018

“Urmează cei 3 R:

*respect pentru tine, respect pentru
alții, responsabilitatea pentru
toate acțiunile tale.”- Dalai Lama*



ADMITEREA ÎN ÎNVĂȚĂMÎNTUL LICEAL DE STAT PENTRU ANUL ȘCOLAR 2018-201

- Număr absolvenți de clasa a VIII-a **2750**
 - Număr absolvenți participanți la EN **2580**
 - Repartizați în etapa I **2329**
 - Locuri libere după prima etapă
de repartizare **135**
 - Cazuri admitere situații speciale liceu **47**
- 

Liceu	Cod specializare	Domeniu	Limba de predare	Bilingv	Nr. locuri	Nr. locuri libere
LICEUL TEHNOLOGIC "CRIȘAN" CRIȘCIOR	172	Turism și alimentație	Limba română		28	11
COLEGIUL TEHNIC "CONSTANTIN BRÂNCUȘI" PETRILA	143	Economic	Limba română		56	25
COLEGIUL TEHNIC "CONSTANTIN BRÂNCUȘI" PETRILA	145	Științe ale Naturii	Limba română		28	3
LICEUL TEHNOLOGIC LUPENI	184	Turism și alimentație	Limba română		28	16
LICEUL TEORETIC "TEGLAS GABOR" DEVA	190	Matematică-Informatică	Limba maghiară		14	3
LICEUL TEORETIC "TEGLAS GABOR" DEVA	192	Științe ale Naturii	Limba maghiară		14	10
LICEUL TEORETIC "TEGLAS GABOR" DEVA	191	Turism și alimentație	Limba maghiară		28	10
COLEGIUL NAȚIONAL "I.C.BRĂȚIANU" HAȚEG	119	Electric	Limba română		28	1
LICEUL TEHNOLOGIC "OVID DENSUSIANU" CĂLAN	178	Construcții, instalații și lucrări publice	Limba română		28	22
LICEUL TEHNOLOGIC "OVID DENSUSIANU" CĂLAN	180	Științe ale Naturii	Limba română		28	2
COLEGIUL TEHNIC "DIMITRIE LEONIDA" PETROȘANI	146	Electronică automatizări	Limba română		28	5
LICEUL TEORETIC "SILVIU DRAGOMIR" ILIA	188	Filologie	Limba română		42	1
COLEGIUL TEHNIC "MIHAI VITEAZU" VULCAN	151	Electronică automatizări	Limba română		28	12
COLEGIUL TEHNIC "MIHAI VITEAZU" VULCAN	154	Mecanică	Limba română		28	7
COLEGIUL TEHNIC "MIHAI VITEAZU" VULCAN	150	Comerț	Limba română		28	1
COLEGIUL TEHNIC "DIMITRIE LEONIDA" PETROȘANI	146	Electronică automatizări	Limba română		28	5
COLEGIUL TEHNIC DE TRANSPORT FERROVIAR "ANGHEL SALIGNY" SIMERIA	163	Mecanică	Limba română		28	1



- **Număr locuri clasa IX-a cursuri de zi**

Număr clase

Număr locuri

TOTAL

88

2464

Filiera

- Teoretică

48

1344

- Vocațională

8

224

- Tehnologică

32

896





Număr locuri la învățământul profesional

	Nr. clase	Nr. locuri	Locuri libere
TOTAL	33	908	
• Înv. profesional	25	700	384
• Înv. dual	5	124	73
• Stagii de practică	3	84	
• Cazuri admitere situații speciale inv. prof.			11





“Nu există măreție fără pasiunea de a fi măreț, fie în cazul aspirației unui atlet, artist, sau om de știință, ori a unui om de afaceri. Scopul, intenția de a fi măreț, acestea fac toată diferența.”

– Anthony Robbins

**MULT SUCCES IN NOUL AN
ȘCOLAR!**

*„Cerul i-a dăruit omului, spre a-i recompensa toate greutățile,
trei lucruri: speranța, visul și zâmbetul...” — [Immanuel Kant](#)*