

**PRIORITĂȚI  
ÎN EDUCAȚIE  
APRILIE-MAI 2019**

**Ședință cu directorii  
04.04.2019**

# AMELIORAREA REZULTATELOR LA EXAMENELE NAȚIONALE

## EVALUAREA NAȚIONALĂ 2019

### STATISTICA PREZENȚEI

Clasa <b>a VII-a</b>	Total	Prezenti	Absenti	Nota >5 %	Procent prezență %
Limba română	3390	3065	325	64,54	90,41
Matematică	3390	3024	366	38,67	89,20
Limba maternă	72	66	6	63,64	91,66

Clasa <b>a VIII-a</b>	Total	Prezenti	Absenti	Nota>5 %	Procent prezență %
Limba română	3224	2933	291	74,74	90,97
Matematică	3224	2901	323	40,57	89,98
Limba maternă	67	61	6	55,73	91,04



# EVALUAREA NAȚIONALĂ 2019

## REZULTATE SIMULARE EVALUARE NAȚIONALĂ CLASA a VII-a

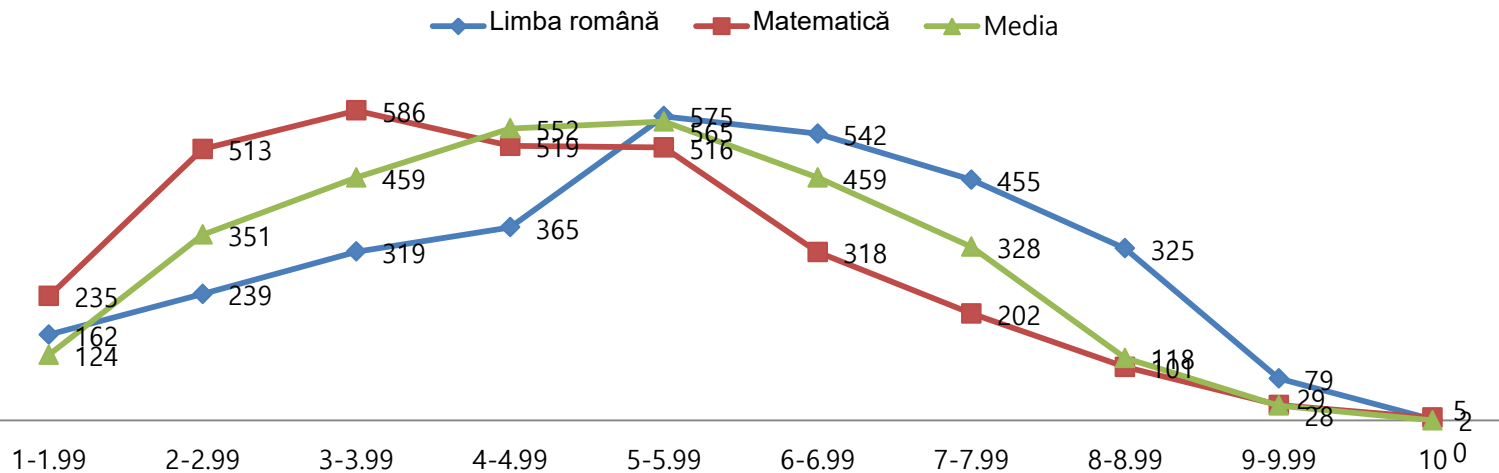

## REZULTATE SIMULARE EVALUARE NAȚIONALĂ CLASA a VIII-a

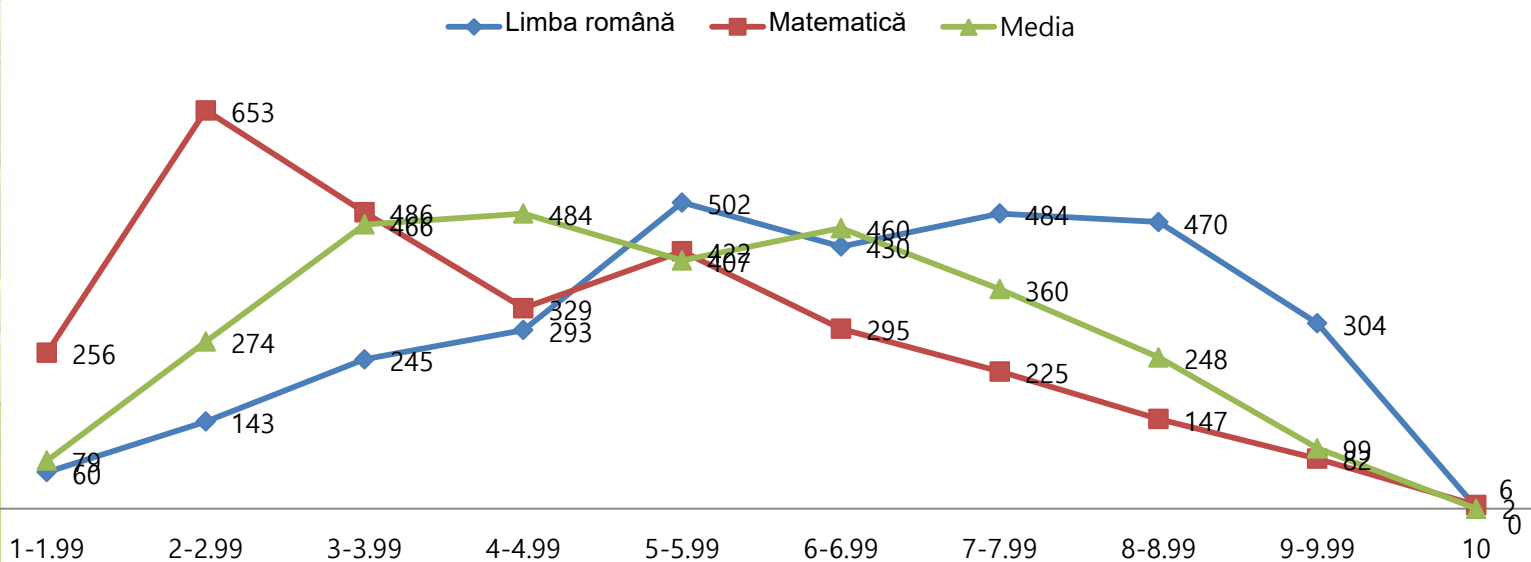

# EVALUAREA NAȚIONALĂ 2019

## PROMOVABILITATE Clasa a VIII-a

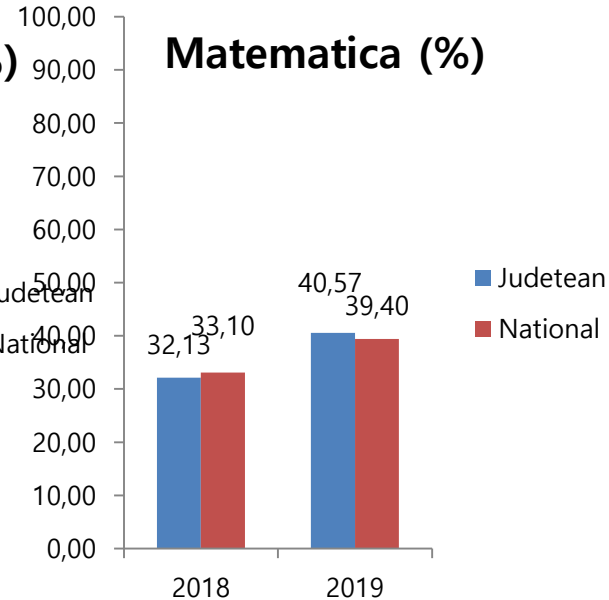
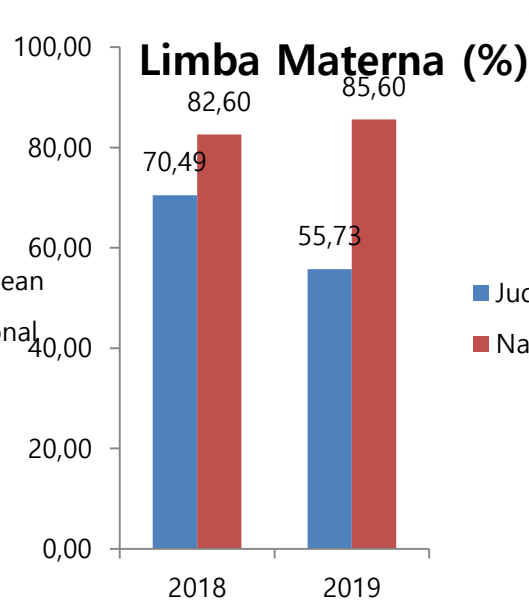
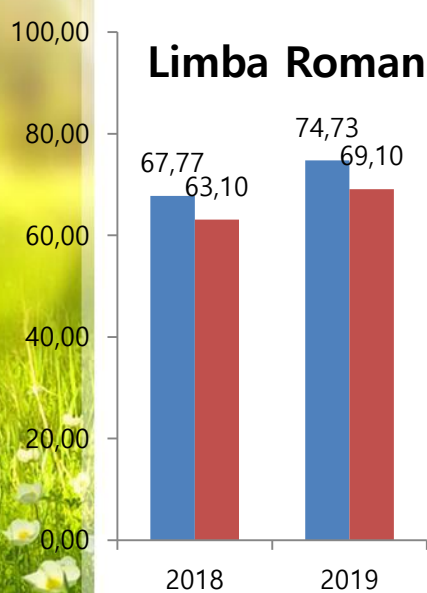

## Clasa a VII-a

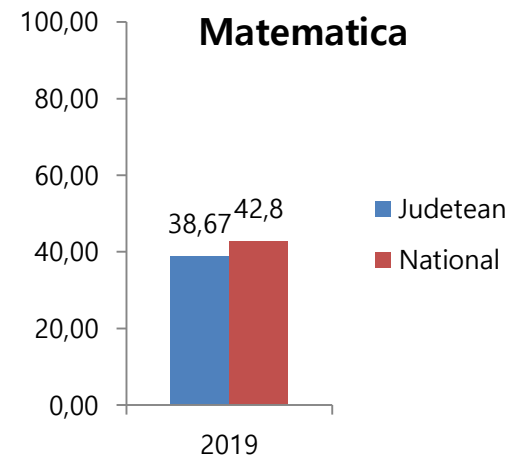
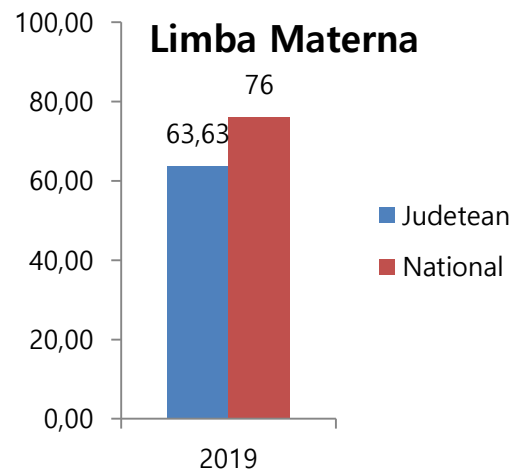
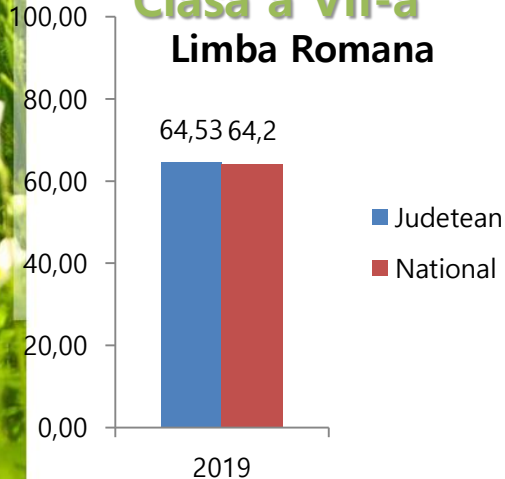

# EVALUAREA NAȚIONALĂ 2019

**Centre de examen/Centre zonale de înscriere pt. ADMITEREA 2019:**

**CE 1 ȘCOALA GIMNAZIALĂ „MIRCEA SÂNTIMBREANU” BRAD**

**CE 2 COLEGIUL TEHNIC ENERGETIC „DRAGOMIR HURMUZESCU” DEVA, corpul A, str. Titu Maiorescu, nr. 28**

**CE 3 ȘCOALA GIMNAZIALĂ „ANDREI ȘAGUNA” DEVA**

**CE 4 ȘCOALA GIMNAZIALĂ „DR. AUREL VLAD” ORĂȘTIE**

**CE 5 LICEUL TEORETIC „SILVIU DRAGOMIR” ILIA**

**CE 6 COLEGIUL ECONOMIC „EMANUIL GOJDU” HUNEDOARA, sediul din str. Laminatorului, nr. 10**

**CE 7 COLEGIUL NAȚIONAL DE INFORMATICĂ „TRAIAN LALESCU” HUNEDOARA**

**CE 8 LICEUL TEHNOLOGIC „O. DENSUSIANU” CALAN, corp III, str. Florilor, nr. 14 B**

**CE 9 COLEGIUL NAȚIONAL „I. C. BRĂTIANU” HAȚEG**

**CE 10 COLEGIUL TEHNIC DE TRANSPORT FERROVIAR „ANGHEL SALIGNY” SIMERIA, structura Școala Gimnazială „Sigismund Toduță” Simeria**

**CE 11 COLEGIUL NAȚIONAL „MIHAI EMINESCU”, structura ȘCOALA GIMNAZIALĂ „AVRAM STANCA” PETROȘANI, str. 1 Decembrie 2018, nr. 73**

**CE 12 COLEGIUL NAȚIONAL DE INFORMATICĂ „CARMEN SYLVA” PETROȘANI, structura din str. Independenței, nr. 37**

**CE 13 ȘCOALA GIMNAZIALĂ NR. 3 LUPENI**

**CE 14 ȘCOALA GIMNAZIALĂ „I.D.SÎRBU” PETRILA, str. T.Vladimirescu, nr. 5**

**CE 15 ȘCOALA GIMNAZIALĂ NR. 4 VULCAN**

**CE 16 LICEUL TEHNOLOGIC „RETEZAT” URICANI, sediul din str. Republicii, nr. 16**

**CENTRE ZONALE DE EVALUARE:**

**CZE 1 LICEUL CU PROGRAM SPORTIV „CETATE” DEVA**

**CZE 2 COLEGIUL NAȚIONAL „DECEBAL” DEVA (fostul liceu „Horea”)**



# BORDEROURI SIMULARE

NATIONALA 2019 BORDEROU DE CORECTARE SI NOTARE - SIMULARE NATIONALA - EVALUARE NATIONALA 2019 - LIMBA SI LITERATURA  
 11 MARTIE 2019  
 RO MÂNĂ - SCOALA GIMNAZIALĂ DOBRA - LUNI : 11 MARTIE 2019

Simulare pentru Cl. a VIII-a

Nr. crt	SUBIECTUL I										SUBIECTUL II										REDACTARE							SUBIECTUL III		OFICIU		TOTAL			
	40P						100				36P						14P							40P		10	100								
	A			B			1		2		3		4		A			B			1		2		3		4		5		6		7		1
P.	4P	4P	4P	4P	4P	4P	4P	8P	2P	2P	4P	4P	4P	4P	4P	4P	6P	2P	2P	2P	2P	2P	2P	3P	3P	1P	1P	10	100						
1	2	2	3	4	2	0	0	0	0	0	4	0	0	0	0	0	4	2	1	1	1	1	1	1	1	1	1	1	10	42					
2	2	4	4	4	0	0	0	0	0	0	0	4	0	0	2	0	2	2	2	1	1	1	1	2	2	1	1	10	46						
3	2	2	2	4	0	0	0	0	0	0	2	4	0	0	0	0	0	0	0	0	1	1	1	1	1	1	1	10	33						
4	2	4	2	4	4	0	2	1	1	1	4	4	0	0	0	4	2	2	2	2	2	2	2	2	2	1	1	10	63						
5	4	2	2	4	4	2	2	1	1	1	4	4	2	0	0	0	4	2	2	2	2	2	2	2	2	2	1	1	10	65					
6	4	4	4	2	2	0	0	0	0	0	2	4	1	0	0	2	2	2	2	2	2	2	2	1	1	1	1	10	55						
7	2	0	3	4	2	0	0	0	0	0	0	0	0	0	0	0	0	0	0	0	1	1	1	1	1	1	1	10	28						
8	4	0	3	4	2	0	2	4	2	2	2	4	0	0	0	0	2	2	2	2	2	2	2	2	2	1	1	10	59						
9	4	4	0	4	4	2	2	6	2	2	4	4	1	0	0	0	0	0	0	0	2	2	2	2	2	1	1	10	61						
10	4	2	3	4	4	2	4	8	2	2	4	4	1	0	0	0	4	2	2	2	2	2	2	2	2	1	1	10	76						
11	2	2	2	4	4	2	4	8	2	2	2	4	3	2	0	2	2	2	2	2	2	2	2	2	2	1	1	10	75						
12	4	4	2	4	4	0	0	0	0	0	2	4	0	0	0	0	4	2	2	2	2	2	2	2	2	1	1	10	54						
13	4	0	0	4	2	0	0	0	0	0	4	2	1	0	0	0	2	1	1	1	2	2	2	2	2	1	1	10	43						
14	0	0	0	2	4	0	0	0	0	0	0	2	0	0	0	0	2	1	1	1	1	1	1	1	1	1	1	10	30						
15	4	2	4	4	4	2	4	6	2	2	4	2	1	1	0	4	4	2	2	2	2	2	2	2	2	1	1	10	78						
16	4	0	4	4	0	1	4	4	2	2	4	2	2	0	0	0	2	2	2	2	2	2	2	2	2	1	1	10	63						
17	2	0	3	4	4	1	2	2	2	2	4	4	1	0	0	0	1	0	1	1	1	1	1	1	1	1	1	10	51						
18	4	2	3	3	4	2	4	6	2	2	4	4	2	1	0	0	4	2	2	2	2	2	2	2	2	1	1	10	75						
19	2	2	3	4	2	0	0	0	0	0	4	4	0	0	0	0	4	2	2	2	2	2	2	2	2	1	1	10	53						
20	4	4	4	4	4	2	4	4	2	2	2	2	2	0	0	0	2	2	2	2	2	2	2	2	2	1	1	10	69						
21	2	2	3	0	0	0	4	2	1	1	4	2	1	0	0	0	4	2	2	2	2	2	2	2	1	1	1	10	53						
22	2	0	4	4	4	0	1	1	1	1	4	4	2	0	0	4	2	2	2	2	2	2	2	2	2	1	1	10	62						
23	4	4	4	4	4	4	4	8	2	2	4	4	4	2	4	2	6	2	2	2	2	2	2	3	3	1	1	10	98						
24	4	4	4	4	4	4	4	8	2	2	4	4	4	2	0	4	6	2	2	2	2	2	2	3	3	1	1	10	94						
25	4	4	4	4	4	2	4	8	2	2	4	4	4	2	4	4	4	2	2	2	2	2	2	3	3	1	1	10	94						
26	4	4	4	4	2	2	2	4	2	2	4	4	1	1	4	0	4	2	2	2	2	2	2	2	2	1	1	10	76						
27	2	2	0	3	4	2	4	8	2	2	4	4	4	4	4	4	4	2	2	2	2	2	2	3	3	1	1	10	87						
28	2	2	2	4	2	0	2	4	2	2	4	4	1	1	0	0	4	2	2	2	2	2	2	2	2	1	1	10	69						

PROFESOR CORECTOR:

PAȘCOTESCU PAUL

SEMNĂTRA:

AA

# BORDEROURI EVALUARE

LICEUL CU PROGRAM SPORTIV "CETATE" DEVA  
SIMULARE EXAMEN NATIONAL DE BACALAUREAT 2019

BORDEROU DE NOTARE - GEOGRAFIE

PROF. EVALUATOR: MATE MARTA

Nr. Lucrare	SUBIECTUL I							SUBIECTUL II							SUBIECTUL III							OFICIU	Punctaj	Nota
	A 4p	B 6p	C 10p	D 6p	E 4p	TOTAL	A 4p	B 6p	C 10p	D 6p	E 4p	TOTAL	A 4p	B 6p	C 10p	D 6p	E 4p	TOTAL						
1	4	6	8	6	3	27	2	2	4	0	1	9	4	0	3	0	0	7	10	53	5.30			
2	4	6	10	5	1	26	4	6	8	3	0	21	4	3	4	2	0	13	10	70	7.00			
3	4	6	10	5	3	28	4	6	8	3	1	22	4	2	8	3	0	17	10	77	7.70			
4	4	6	8	5	1	24	4	6	10	5	4	29	4	3	8	1	0	16	10	79	7.90			
5	2	0	2	0	1	5	0	2	2	2	0	6	2	2	2	0	0	6	10	27	2.70			
6	4	6	10	5	1	26	4	6	10	5	4	29	4	2	10	5	0	21	10	86	8.60			
7	4	6	6	5	1	22	2	6	8	1	4	21	4	1	10	2	0	17	10	70	7.00			
8	4	6	10	5	0	25	4	6	10	6	0	26	4	2	7	2	0	15	10	76	7.60			
9	4	4	8	5	0	21	4	4	6	0	0	14	4	5	4	5	0	18	10	63	6.30			
10	4	2	4	0	0	10	0	0	0	0	0	0	3	0	0	0	0	3	10	23	2.30			
11	4	6	10	0	0	20	2	2	2	0	0	6	3	2	0	0	0	5	10	41	4.10			
12	4	2	4	0	0	10	2	6	0	1	0	9	4	0	4	0	0	8	10	37	3.70			
13	4	4	6	1	0	15	2	0	2	1	4	9	4	0	3	1	0	8	10	42	4.20			
14	2	0	4	1	0	7	4	2	4	1	0	11	4	2	1	0	0	7	10	35	3.50			
15	4	6	10	5	2	27	4	6	8	5	3	26	4	2	8	4	2	20	10	83	8.30			
16	2	6	8	5	2	23	2	4	6	5	3	20	4	0	3	0	0	7	10	60	6.00			
17	4	6	10	5	4	29	4	6	8	3	4	25	4	2	6	0	1	13	10	77	7.70			
18	4	2	6	0	0	12	4	0	4	0	1	9	4	2	3	0	0	9	10	40	4.00			
19	4	6	10	5	0	25	4	6	10	6	4	30	3	2	10	4	0	19	10	84	8.40			
20	4	6	10	2	0	22	2	2	6	0	0	10	2	1	6	0	0	9	10	51	5.10			
21	4	4	10	2	0	20	4	6	6	4	4	24	4	3	9	1	2	19	10	73	7.30			
22	4	4	10	5	0	23	4	6	6	4	4	24	4	3	9	1	2	19	10	76	7.60			
23	2	0	4	3	2	11	0	0	2	4	0	6	0	0	2	0	0	2	10	29	2.90			
24	4	4	10	5	1	24	4	6	8	5	3	26	2	3	8	0	0	13	10	73	7.30			
25	4	4	8	1	1	18	0	4	4	0	0	8	0	2	8	0	0	10	10	46	4.60			
26	4	6	10	0	0	20	4	4	8	4	0	20	4	1	8	0	0	13	10	63	6.30			
27	2	2	6	1	0	11	4	6	4	0	0	14	2	0	7	0	0	9	10	44	4.40			
28	4	4	8	5	2	23	4	6	6	4	0	20	4	4	8	0	0	16	10	69	6.90			

Mate

# BACALAUREAT 2019

## REZULTATE SIMULARE NAȚIONALĂ

Unitatea de învățământ	ÎNSCRIȘI	PREZENȚI	ABSENT	RESPINS	% PROMOV
LICEUL TEORETIC GHELARI	5	1	4		100.00
SEMINARUL TEOLOGIC ORTODOX "SFANTA ECATERINA" PRISLOP	16	16			100.00
COLEGIUL NAȚIONAL PEDAGOGIC "REGINA MARIA" DEVA	160	151	9	33	78.15
COLEGIUL NAȚIONAL "DECEBAL" DEVA	180	173	7	47	72.83
COLEGIUL NAȚIONAL "MIHAI EMINESCU" PETROȘANI	149	140	9	46	67.14
LICEUL TEORETIC "TRAJAN LALESCU" HUNEDOARA	82	71	11	26	63.38
COLEGIUL NAȚIONAL "IANCU DE HUNEDOARA" HUNEDOARA	169	159	10	67	57.86
LICEUL TEORETIC "MIRCEA ELIADE" LUPENI	115	110	5	51	53.64
LICEUL TEORETIC "AVRAM IANCU" BRAD	144	132	12	62	53.03
LICEUL DE ARTE "SIGISMUND TODUȚĂ" DEVA	86	74	12	38	48.65
LICEUL TEORETIC "AUREL VLAICU" ORĂȘTIE	136	128	8	66	48.44
LICEUL TEORETIC "I. C. BRĂTIANU" HAȚEG	194	184	10	96	47.83
LICEUL TEHNOLOGIC DE TRANSPORT FEROVIIAR "ANGHEL SALIGNY" SIMERIA	53	41	12	22	46.34
COLEGIUL NAȚIONAL DE INFORMATICĂ "CARMEN SYLVA" PETROȘANI	130	118	12	66	44.07
LICEUL TEORETIC "TEGLAS GABOR" DEVA	38	35	3	23	34.29
COLEGIUL ECONOMIC "EMANUIL GOJDU" HUNEDOARA	102	82	20	60	26.83
LICEUL CU PROGRAM SPORTIV "CETATE" DEVA	72	56	16	41	26.79
LICEUL TEHNOLOGIC "RETEZAT" URICANI	45	30	15	22	26.67
LICEUL TEORETIC "SILVIU DRAGOMIR" ILIA	45	38	7	28	26.32
LICEUL TEHNOLOGIC "MATEI CORVIN" HUNEDOARA	40	25	15	19	24.00
LICEUL TEHNOLOGIC "MIHAI VITEAZU" VULCAN	130	90	40	71	21.11
COLEGIUL TEHNIC "CONSTANTIN BRĂNCUȘI" PETRILA	108	89	19	72	19.10
LICEUL TEHNOLOGIC "TRANSILVANIA" DEVA	93	84	9	68	19.05
LICEUL TEHNOLOGIC "GRIGORE MOISIL" DEVA	44	34	10	30	11.76
LICEUL TEHNOLOGIC ENERGETIC "DRAGOMIR HURMUZESCU" DEVA	28	11	17	10	9.09
LICEUL TEHNOLOGIC "CRIȘAN" CRIȘCIOR	36	28	8	26	7.14
LICEUL TEHNOLOGIC "DIMITRIE LEONIDA" PETROȘANI	37	15	22	14	6.67
COLEGIUL ECONOMIC "HERMES" PETROȘANI	113	96	17	90	6.25
LICEUL TEHNOLOGIC AGRICOL "ALEXANDRU BORZA" GEORGIIU	42	18	24	17	5.56
LICEUL TEHNOLOGIC "CONSTANTIN BURSAN" HUNEDOARA	33	20	13	19	5.00
LICEUL TEHNOLOGIC "NICOLAUS OLAHUS" ORĂȘTIE	21	19	2	19	0.00
LICEUL TEHNOLOGIC "OVID DENSUSIANU" CĂLAN	29	11	18	11	0.00
LICEUL TEHNOLOGIC LUPENI	19	11	8	11	0.00
<b>Total</b>	<b>2634</b>	<b>2290</b>	<b>404</b>	<b>1771</b>	<b>44.50</b>



# BACALAUREAT 2019

## CLASA A XII-A

### SITUAȚIA PREZENȚEI

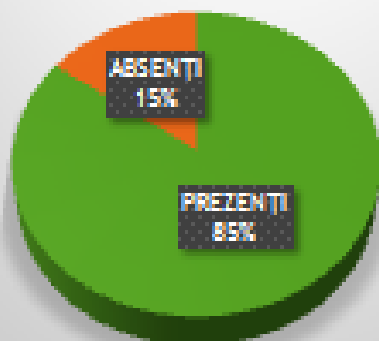

### PROMOVABILITATE CLASA A XII-A

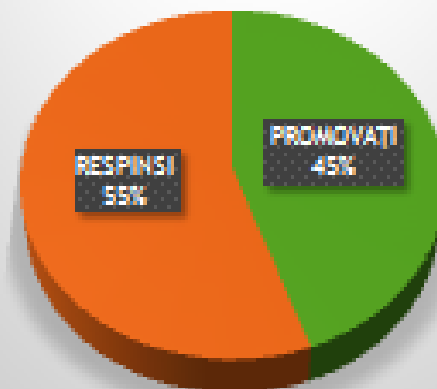

### PROMOVABILITATE ȘI PREZENȚĂ PE PROBE CLASA A XII-A

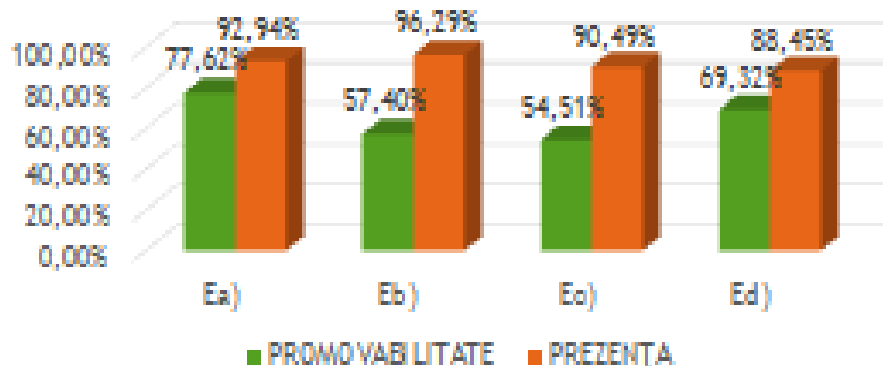

### PONDEREA NOTELOR ELEVILOR PROMOVAȚI PE TRANȘE DE NOTE CLASA A XII-A

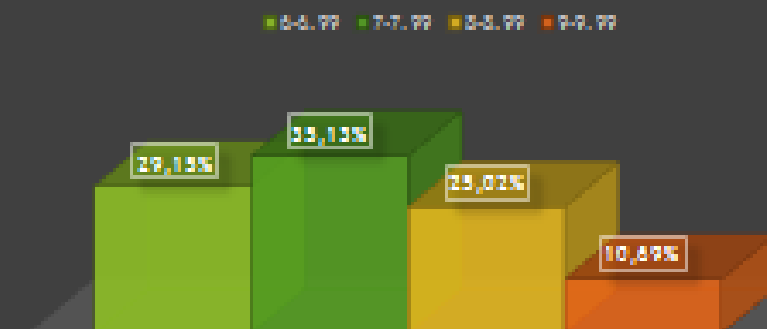

# BACALAUREAT 2019

## CLASA A XI-A

### SITUAȚIA PREZENȚEI CLASA A XI-A

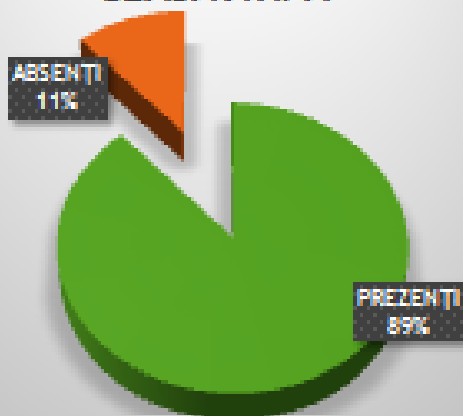

### PROMOVABILITATE CLASA A XI-A

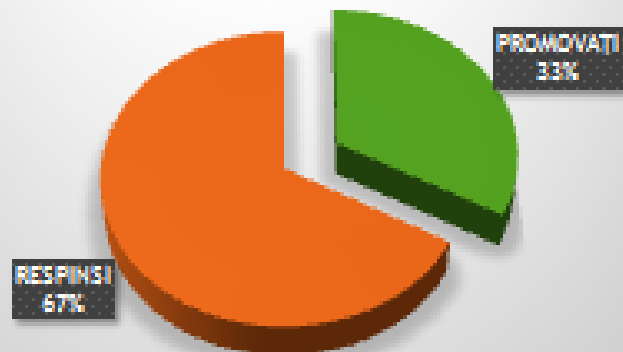

### PROMOVABILITATE ȘI PREZENȚA PE PROBE clasa a XI-a

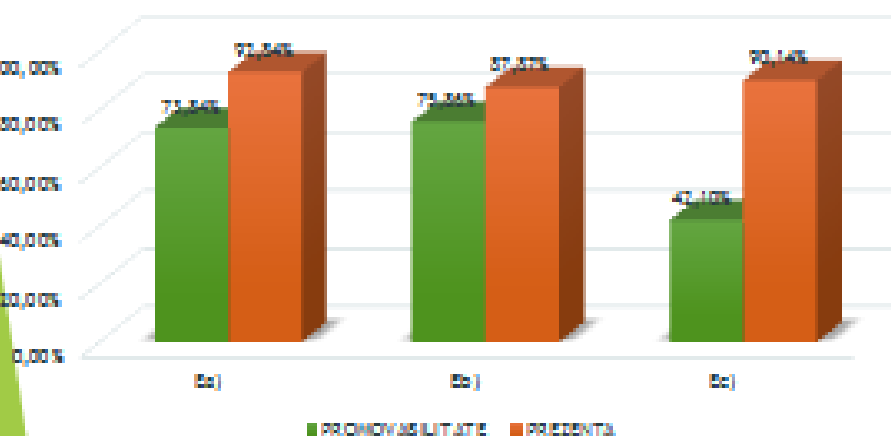

### PONDEREA NOTELOR ELEVILOR PROMOVAȚI PE TRANȘE DE NOTE - CLASA A XI-A

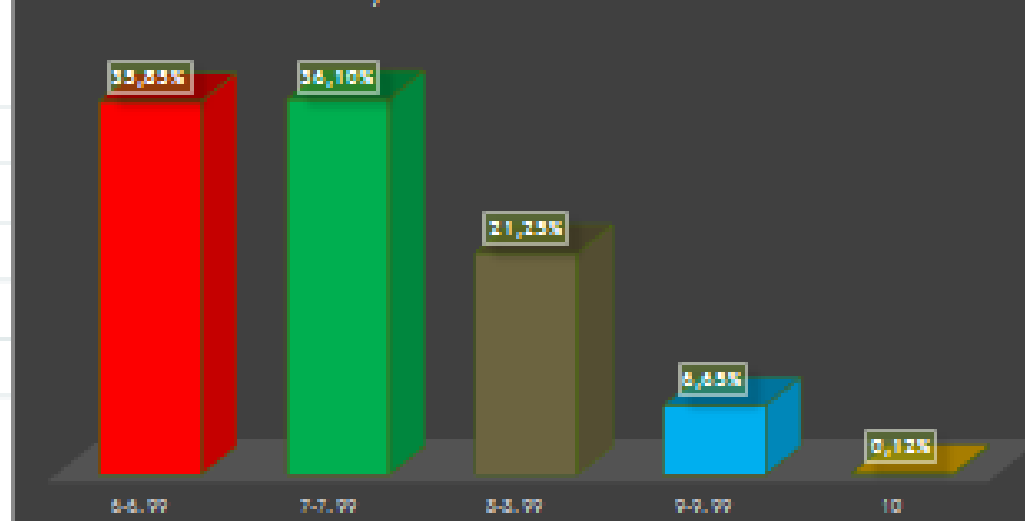

# BACALAUREAT 2019

Situația comparativă a % de promovabilitate în ultimii trei ani școlari

## CLASA A XI-A

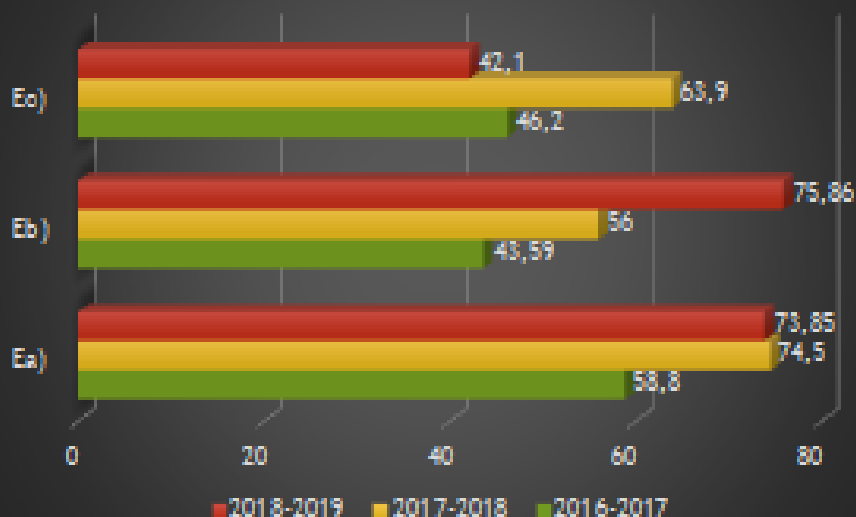

## CLASA A XII-A

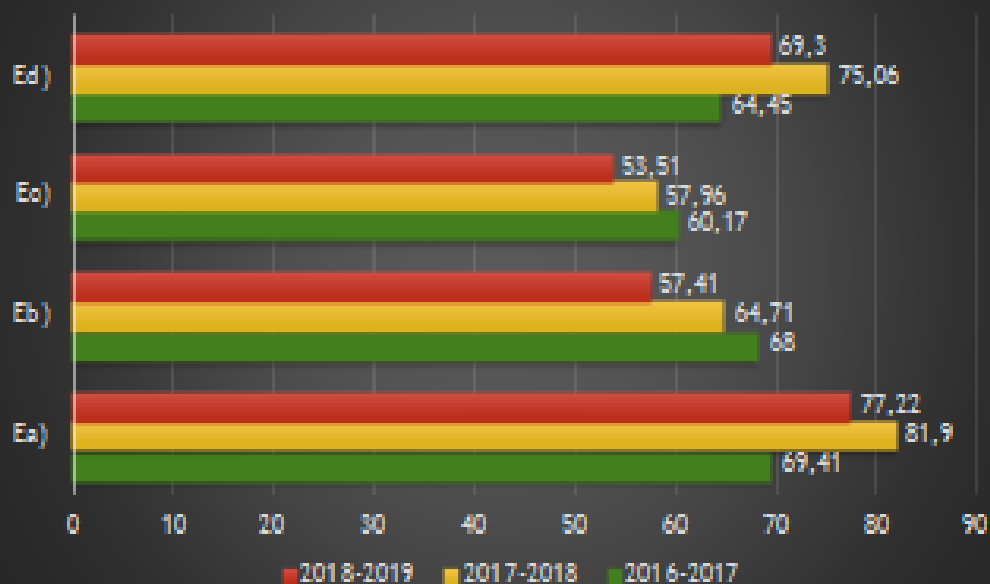



# Situația comparativă a ratei de promovabilitate pentru clasa a XII-a în ultimii trei ani școlari

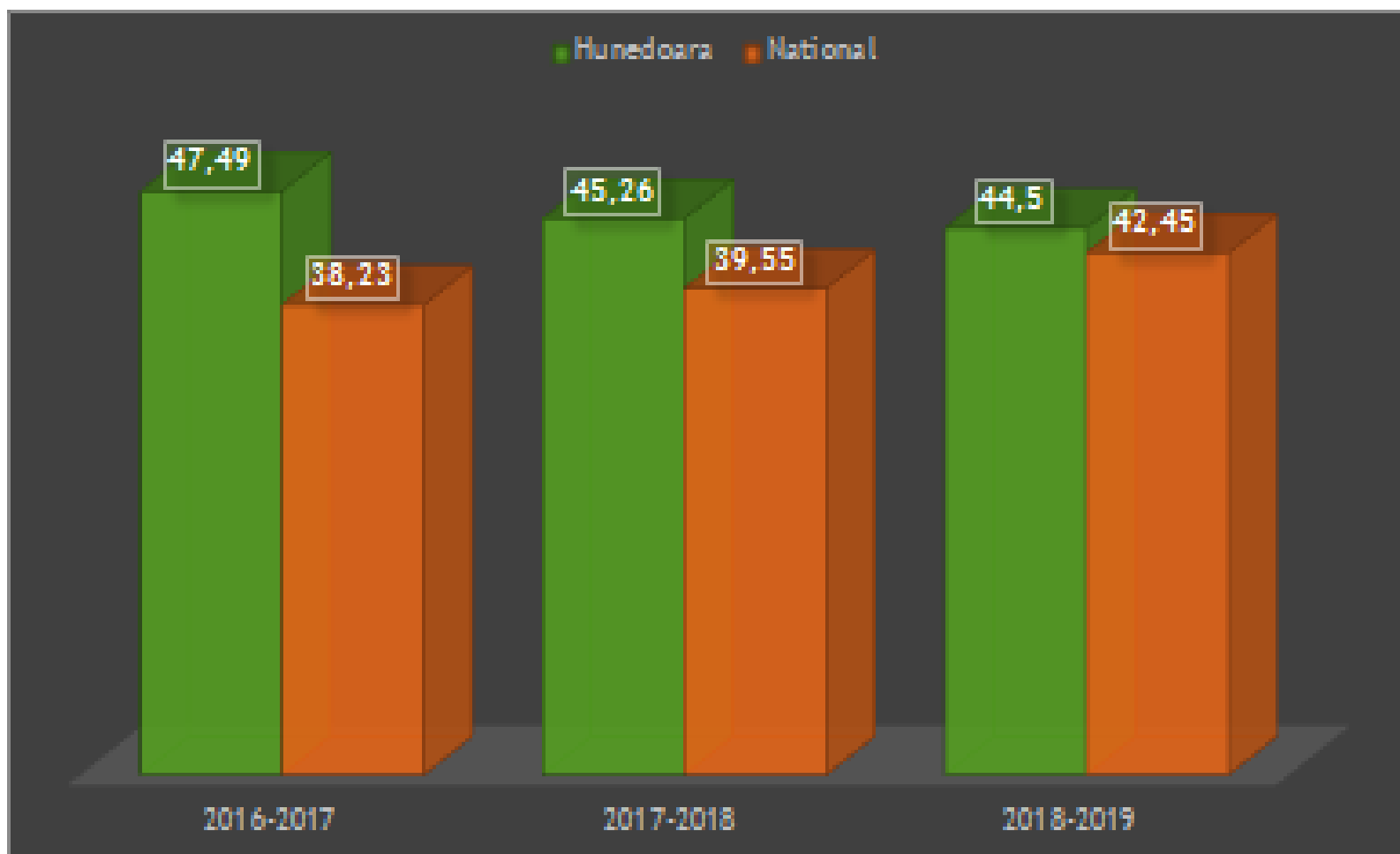

# LISTA CENTRELOR DE EXAMEN DIN JUDEȚUL HUNEDOARA, NOMINALIZATE PENTRU EXAMENUL NAȚIONAL DE BACALAUREAT SESIUNEA IUNIE – IULIE 2019

CENTRU DE EXAMEN	UNITATEA DE ÎNVĂȚĂMÂNT ARONDATĂ
<b>COLEGIUL NAȚIONAL "DECEBAL" DEVA</b>	COLEGIUL NAȚIONAL PEDAGOGIC "REGINA MARIA" DEVA
	COLEGIUL NAȚIONAL "DECEBAL" DEVA
	LICEUL TEORETIC „TEGLAS GABOR” DEVA
	LICEUL TEORETIC "SILVIU DRAGOMIR" ILIA
	LICEUL TEHNOLOGIC "TRANSILVANIA" DEVA
<b>LICEUL TEHNOLOGIC ENERGETIC "DRAGOMIR HURMUZESCU" DEVA</b>	LICEUL TEHNOLOGIC ENERGETIC "DRAGOMIR HURMUZESCU" DEVA
	LICEUL TEHNOLOGIC "GRIGORE MOISIL" DEVA
	LICEUL CU PROGRAM SPORTIV "CETATE" DEVA
	LICEUL DE ARTE "SIGISMUND TODUȚĂ" DEVA
	LICEUL TEHNOLOGIC DE TRANSPORT FERROVIAR "ANGHEL SALIGNY " SIMERIA
<b>COLEGIUL NAȚIONAL "IANCU DE HUNEDOARA" HUNEDOARA</b>	COLEGIUL NATIONAL "IANCU DE HUNEDOARA" HUNEDOARA
	LICEUL TEORETIC DE INFORMATICĂ "TRAIAN LALESCU" HUNEDOARA
	COLEGIUL ECONOMIC "EMANUIL GOJDU" HUNEDOARA
	LICEUL TEHNOLOGIC "MATEI CORVIN" HUNEDOARA
	LICEUL TEHNOLOGIC "CONSTANTIN BURSAN" HUNEDOARA
	LICEUL TEORETIC GHELARI

**COLEGIUL NAȚIONAL  
"MIHAI EMINESCU" PETROȘANI**

**LICEUL TEHNOLOGIC "DIMITRIE  
LEONIDA" PETROȘANI**

**LICEUL TEORETIC "MIRCEA ELIADE"  
LUPENI**

**LICEUL TEORETIC „AUREL VLAICU”  
ORĂȘTIE**

**LICEUL TEORETIC "AVRAM IANCU"  
BRAD**

**LICEUL TEORETIC "I.C. BRĂȚIANU"  
HAȚEG**

**COLEGIUL NAȚIONAL DE INFORMATICĂ "CARMEN SYLVA" PETROȘANI**

**COLEGIUL NAȚIONAL "MIHAI EMINESCU" PETROȘANI**

**LICEUL TEHNOLOGIC "DIMITRIE LEONIDA" PETROȘANI**

**COLEGIUL ECONOMIC "HERMES" PETROȘANI**

**COLEGIUL TEHNIC "CONSTANTIN BRÂNCUȘI" PETRILA**

**LICEUL TEORETIC "MIRCEA ELIADE" LUPENI**

**LICEUL TEHNOLOGIC LUPENI**

**LICEUL TEHNOLOGIC "RETEZAT" URICANI**

**LICEUL TEHNOLOGIC "MIHAI VITEAZU" VULCAN – SUBCOMISIE**

**LICEUL TEORETIC "AUREL VLAICU" ORĂȘTIE**

**LICEUL TEHNOLOGIC "NICOLAUS OLAHUS" ORĂȘTIE**

**LICEUL TEHNOLOGIC AGRICOL "ALEXANDRU BORZA" GEOAGIU**

**LICEUL TEORETIC "AVRAM IANCU" BRAD**

**LICEUL TEHNOLOGIC "CRIȘAN" CRIȘCIOR**

**LICEUL TEORETIC "I.C. BRĂȚIANU" HAȚEG**

**SEMINARUL TEOLOGIC ORTODOX "SFÂNTA ECATERINA" PRISLOP**

**LICEUL TEHNOLOGIC "OVID DENSUSIANU" CĂLAN**





**LISTA CENTRELOR ZONALE DE EVALUARE  
DIN JUDEȚUL HUNEDOARA,  
NOMINALIZATE PENTRU EXAMENUL NAȚIONAL DE  
BACALAUREAT  
SESIUNEA IUNIE-IULIE 2019**

**CENTRE ZONALE DE EVALUARE**

**LICEUL TEORETIC „TEGLAS GABOR” DEVA**

**COLEGIUL NAȚIONAL PEDAGOGIC  
”REGINA MARIA”  
DEVA**

# CONSTATĂRI GENERALE

Conform EUROSTAT, în România rata părăsirii timpurii a școlii în 2017 a fost de 18,1%!

Ținta propusă pentru 2020 este de **11,3%**!

În anul 2018, la:

EVALUAREA NAȚIONALĂ procentul absolvenților de clasa a VIII-a cu medii peste 5 a fost de 73,6%;

BACALAUREAT procentul absolvenților din seria curentă după prima sesiune a fost de 74,7%.

# MĂSURI DE ÎMBUNĂTĂȚIRE

## LA NIVELUL CADRELOR DIDACTICE:

- parcurgerea integrală a programei pt. examenele naționale;
- tratarea diferențiată, individualizarea elevilor;
- monitorizarea frecvenței și a comportamentului elevilor;
- oferirea unui program de activități remediale / pregătire suplimentară a elevilor;
- întâlniri periodice cu părinții elevilor (LT. „T. Lalescu” Hunedoara);
- activități extracurriculare etc.

Activități asigurate în 2-4 ore/săptămână trecute în condică!



# MĂSURI DE ÎMBUNĂTĂȚIRE

## LA NIVELUL UNITĂȚILOR DE ÎNVĂȚĂMÂNT:

- monitorizarea și evaluarea standardelor de învățare;
- implicarea CEAC și a comisiilor metodice în monitorizarea și controlul parcurgerii integrale a materiei la toate disciplinele;
- stabilirea clară a grupului țintă și monitorizarea frecvenței acestuia la activitățile oferite în școală;
- verificarea planurilor remediale;
- măsurarea progresului școlar în baza rezultatelor la simulări;
- Informarea permanentă a familiilor cu privire la progresul/frecvența copilului;
- monitorizarea de către director a îndeplinirii atribuțiilor din fișa postului a cadrelor didactice;
- Transmiterea **programului de pregătire suplimentară și planificărilor orelor remediale/de sprijin** la inspectorul coordonator.

**TERMEN până la: 19.04.2019**

# EVALUARE 2,4,6 - 2019

Anexa la Ordinul ministrului educației naționale nr. 4461..... din 27-08-2018 privind aprobarea Calendarului de administrare a evaluărilor naționale la finalul claselor a II-a, a IV-a și a VI-a în anul școlar 2018 - 2019

---

## CALENDARUL de administrare a evaluărilor naționale la finalul claselor a II-a, a IV-a și a VI-a în anul școlar 2018-2019

### 1. Evaluarea elevilor la finalul clasei a II-a – EN II:

Scris – Limba română – 7 mai 2019

Scris – Limba maternă - 7 mai 2019

Citit – Limba română - 8 mai 2019

Citit – Limba maternă - 8 mai 2019

Matematică - 9 mai 2019

Scris-Citit – Limba română pentru minoritățile naționale - 10 mai 2019

### 2. Evaluarea competențelor fundamentale dobândite în ciclul primar la finalul clasei a IV-a – EN IV:

Limba română - 14 mai 2019

Matematică - 15 mai 2019

Limba maternă - 16 mai 2019

### 3. Evaluarea competențelor fundamentale la finalul clasei a VI-a – EN VI:

Limbă și comunicare - 22 mai 2019

Matematică și Științe ale naturii - 23 mai 2019

Termen de  
transmitere  
a deciziilor,  
spre avizare  
**19.04.2019**

# ADMITERE 2019

## CONSTATĂRI:

Un număr de elevi suficient pentru 10-11 clase de liceu au fost absenți la simularea Evaluării naționale;

La ședința din 7 martie 2019 organizată pentru diriginții claselor a VIII-a nu au semnat tabelul de prezență reprezentanții de la:

C.T. „C-tin Brâncuși” Petrila;

L.T. „S. Dragomir” Ilia;

L.T. Ghelari;

L.T. „A. Vlaicu” Orăștie;

Ș.G. „I.G. Duca” Petroșani;

Ș.G. „Mircea Sântimbreanu” Brad

Ș.G. Bănița

Ș.G. Gurasada;

Ș.G. Nr. 3 Lupeni;

Ș.G. Răchitova;

Ș.G. Râu de Mori;

Ș.G. Vața de Jos;

Ș.G. Visca.



# ADMITERE 2019

## CARAVANA „AI ȘANSA SĂ-ȚI ALEGI DRUMUL ÎN VIAȚĂ”:

Se desfășoară în perioada 1 aprilie -14 mai 2019 în 72 de unități de învățământ din județul Hunedoara.

Până în prezent, se remarcă implicarea și profesionalismul conducerii unităților școlare și consilierilor școlari de la:

LICEUL TEHNOLOGIC „CRIȘAN” CRISCIOR;

ȘCOALA GIMNAZIALĂ „H.C.C.” BRAD;

COLEGIUL NAȚIONAL ECONOMIC „EMANUIL GOJDU” HUNEDOARA;

LICEUL TEORETIC „TRAIAN LALESCU” HUNEDOARA;

ȘCOALA GIMNAZIALĂ NR. 1 HUNEDOARA;

LICEUL TEORETIC GHELARI.

# ÎNSCRIEREA COPIILOR ÎN ÎNVĂȚĂMÂNTUL PRIMAR 2019

Oferta de școlarizare nu s-a fundamentat pe un recensământ real.

La nivel de județ:

3244 locuri aprobate;

2865 de beneficiari ai alocației de stat, născuți în perioada  
1.09.2012 – 31.08.2013;

2297 de copii înscriși în prima etapă;

914 copii ce împlinesc 6 ani până la 31 august 2019 și care  
**NU SUNT ÎNSCRIȘI!**

29 de copii amânați pe motive medicale;

327 copii născuți între 1.09.2013-31.12.2013 cu recomandare de  
înscriere în clasa pregătitoare;

11 de copii născuți în lunile ianuarie și februarie 2014, cu recomandare  
de înscriere la clasa pregătitoare;

# ÎNSCRIEREA COPIILOR ÎN ÎNVĂȚĂMÂNTUL PRIMAR 2019

UAT	Nr. copii de 6 ani neînscriși	UAT	Nr. copii de 6 ani neînscriși	UAT	Nr. copii de 6 ani neînscriși
ANINOASA	9	DOBRA	2	RAPOLTU MARE	5
BACIA	3	GENERAL BERTHELOT	1	RAU DE MORI	2
BAIA DE CRIS	5 (din care 2 plecați)	GEOAGIU	18	RIBITA	2
BAITA	3	GHELARI	7	ROMOS	16
BALSA	2	HARAU	6	SALASU DE SUS	5
BANITA	2	HATEG	21	SANTAMARIA-ORLEA	8
BARU	6	HUNEDOARA	170	SIMERIA	23
BERIU	3	ILIA	2	SOIMUS	3
BOSOROD	7	LAPUGIU DE JOS	3	TELIUCU INFERIOR	11
BRAD	19	LUNCA CERNII DE JOS	1	TOMESTI	2
BRANISCA	7	LUNCOIU DE JOS	1	TOTESTI	11
BRETEA ROMANA	7	LUPENI	63	TURDAS	5
BUCES	2	MARTINESTI	1	URICANI	13 (2 înscriși, 11 identificați de Primărie)
BUNILA	1	ORASTIE	62	VALISOARA	2
CALAN	44	ORASTIOARA DE SUS	2	VATA DE JOS	2
CERTEJU DE SUS	4	PETRILA	38	VETEL	2
CRISCIOR	15	PETROSANI	83	VULCAN	73
DEVA	94	PUI	10	ZAM	5

*Lista va fi actualizată după etapa a 2-a, cu eliminarea celor amânați și a copiilor incluși în grădinițele școlilor speciale.*

# ÎNSCRIEREA COPIILOR ÎN ÎNVĂȚĂMÂNTUL PRIMAR 2019

## ALTE CAZURI SPECIALE:

- suplimentări de locuri/clase, doar prin cerere argumentată, după ocuparea tuturor locurilor din PJ, cu aprobarea CA al IȘJ Hunedoara;
- clasele se redistribuie la nivel de județ, în funcție de numărul de locurile libere rămase;
- după data de **19 aprilie 2019**, conducerea fiecărei unitate de învățământ va face demersuri pentru a identifica elevii din circumscripție neînscriși, iar până la data de **31 mai 2019** va transmite adresa Primăriei cu rezultatele anchetelor sociale.



# PRECIZĂRII COMPLETARE SIIR

## Modulul **Managementul elevului**

Detaliile despre elevi: nr matricol, cetățenie, studii, limba modernă, Religie.

Util pentru verificarea mișcării elevilor și verificarea cataloagelor.

Elevii trebuie să aibă completată adresa, părinții, deficiențe, elev cu CES etc. Un elev poate fi asociat doar la o singură unitate PJ, dar poate fi asociat la mai multe clase cât timp perioadele de asociere nu se suprapun.

Aprobarea la timp a transferurilor -monitorizarea traseului urmat de elevi în cadrul sistemului de învățământ.

După caz, modificarea statusului elevilor în „Transferat”, „Neîncheiat”, „Exmatriculat”, „Repetent” sau „Promovat”.



**NOROC BUN!**